



Afdeling Verkoop Douma Staal BV

Prijslijst per 7-5-2026

Douma Staal BV

Voltastraat 5 - 8606 JW SNEEK
Postbus 200 - 8600 AE SNEEK

Telefoon: 0515 - 411211

E-mail algemeen : info@doumastaal.nl
E-mail verkoop : verkoop@doumastaal.nl
Internet: www.doumastaal.nl

Toelichting op de prijzen en prijsstelling

Prijslijst per 7-5-2026

Prijzen

De prijzen in deze prijslijst zijn effectiefprijzen (de basisprijs verhoogd met de profieloverprijs) exclusief BTW.

Post

Een post is een hoeveelheid van één afmeting respectievelijk profiel in één lengte ter verzending in één keer aan één bestemming.

Order

Een order is een bestelling met een vaste specificatie bestaande uit één of meer posten voor levering uit voorraad in één keer aan één bestemming.

Levering

Franco uw adres, ongelost.

Lengtetoeslag bij balkstaal

van 18000 mm tot 21000 mm	-	€ 6,80 per 1000 kilo
van 21000 mm tot 23000 mm	-	€ 9,10 per 1000 kilo
van 23000 mm tot 24000 mm	-	€ 13,60 per 1000 kilo
van 24000 mm en langer	-	op aanvraag

Certificaat

Administratiekosten van certificaten bedragen € 10,- per orderregel, profiel of afmeting.

Betaling

Netto binnen 30 dagen na factuurdatum.

Voor orders beneden € 500,- wordt een vrachtbijdrage van € 85 berekend.

Zoals gebruikelijk gelden steeds de op de dag van levering geldende prijsnoteringen.

Op al onze transacties zijn van toepassing onze gedeponeerde algemene verkoop- en leveringsvoorwaarden.

Wij hebben deze prijslijst met grote zorgvuldigheid samengesteld.

Toch bestaat de mogelijkheid van een fout in deze lijst.

Douma Staal BV kan niet aansprakelijk worden gesteld voor de gevolgen van een dergelijke fout.

Met deze prijslijst komen alle voorgaande prijslijsten te vervallen.

INHOUDSOPGAVE

Prijslijst per 7-5-2026

	bladzijde		bladzijde
1 STAFSTAAL		6 KOUDGEWALSTE PROFIELEN	
WGW RONDSTAAL	4-5	KGW HOEKPROFIEL	84
WGW VIERKANTSTAAL	6-7	KGW U-PROFIEL	85-87
WGW PLATSTAAL S235JRG2	8-12	KGW DIVERSEN	88
WGW PLATSTAAL S355JR	13-15		
WGW HOEKSTAAL GELIJKZIJDIG	16-18	7 BLANK STAAL	
WGW HOEKSTAAL ONGELIJKZIJDIG	19-20	BLANK STAAL St 37-2 K PLAT	88-95
WGW HOEKSTAAL VERZINKT	21	BLANK STAAL St 37-2 K ROND (H9)	96-97
WGW T - STAAL	22	BLANK STAAL St 52-3 K ROND (H9)	98
WGW UNP - STAAL	23	BLANK C 45 K ROND (H9)	99-100
WGW HALFRONDSTAAL	24	BLANK STAAL St 37-2 K HOEK	101
WGW STRIPPEN S235JRG2	25-26	BLANK STAAL St 37-2 K VIERKANT	102
WGW STRIPPEN S355JR	27	BLANK AUTOMATENSTAAL ROND (H9)	103-104
		BLANK AUTOMATENSTAAL VIERKANT	105
2 BALKSTAAL		ZILVERSTAAL ROND	106
BALKSTAAL HE- A	28		
BALKSTAAL HE- B	29	8 FITTINGEN, LASBOCHTEN EN FLENZEN	
BALKSTAAL IPE	30	LASBOCHTEN 3S	107-108
BALKSTAAL UNP	31	LASBOCHTEN 5S	109-110
		BLINDFLENZEN	111
3 PLAATSTAAL		DRAADFLENZEN	112
WGW PLATEN S235JRG2	32-33	VLAKKE LASFLENZEN	113
WGW PLATEN S355MC	34	VOORLASFLENZEN	114
WGW GEBEITSTE PLATEN	35	FLENZEN WELDING NECK	115
WGW TRANENPLATEN	36	FITTINGEN	116-128
WGW LASER PLATEN	37	OVERIGEN	129
WGW CORTEN PLATEN	38		
KGW PLATEN DC01	39		
SENDZIMIR VERZINKTE PLATEN	40		
ELECTROLYTISCH VERZINKTE PLATEN	41		
4			
<u>KOKERPROFIELEN</u>			
KOKER ONGEBEITST VIERKANT	42-46		
KOKER ONGEBEITST RECHTHOEKIG	47-53		
KOKER GEBEITST VIERKANT	54		
KOKER GEBEITST RECHTHOEKIG	55-56		
5			
<u>RONDE BUIZEN</u>			
GELASTE KLASSE A BUIS	57-58		
GELASTE GASBUIS	59-60		
GELASTE CONSTRUCTIEBUIS	61		
GELASTE STOO MBUIS	62		
GELASTE PRECISIEBUIS	63-64		
GELASTE BUIS	65-68		
NAADLOZE BUIS	69-83		

WGW RONDSTAAL (S235JRG2)

Prijslijst per 7-5-2026

Warmgewalst rondstaal in de kwaliteit S235JRG2 volgens EN 10025, toleranties volgens EN 10060

Omschrijving	Handelslengtes	Gewicht per 6+ Meter	Prijzen per 100 KG		
				Stralen	Stralen + Meniën
ROND 6 MM GECAL	6+	1,38	223,80	88,60	106,40
ROND 8 MM GECAL	6+	2,46	215,70	64,40	77,60
ROND 10 MM GECAL	6+	3,84	211,70	50,80	61,30
ROND 12 MM	6+	5,52	188,70	44,00	52,80
ROND 14 MM	6+	7,50	183,60	37,30	44,90
ROND 16 MM	6+	9,82	183,10	32,80	39,40
ROND 18 MM	6+	12,45	194,70	28,00	33,90
ROND 19 MM	6+	13,85	194,20	27,50	32,70
ROND 20 MM	6+	15,37	181,10	19,10	23,20
ROND 22 MM	6+	18,54	190,10	17,40	21,20
ROND 24 MM	6+	22,08	190,10	15,90	19,20
ROND 25 MM	6+	23,91	181,10	15,40	18,70
ROND 28 MM	6+	30,01	199,20	13,90	17,00
ROND 30 MM	6+	34,53	183,10	13,10	15,90
ROND 32 MM	6+	39,22	203,10	12,10	15,20
ROND 35 MM	6+	46,91	207,20	11,30	14,00
ROND 38 MM	6+	55,33	204,20	11,00	13,50
ROND 40 MM	6+	61,61	198,20	10,60	12,90
ROND 45 MM	6+	77,47	208,30	10,60	12,90
ROND 50 MM	6+	95,77	198,20	10,60	12,90
ROND 55 MM	6+	115,90	208,30	10,60	12,90
ROND 60 MM	6+	137,86	197,20	10,60	12,90
ROND 70 MM	6+	187,88	199,60	10,60	12,90
ROND 75 MM	6+	215,94	207,20	10,60	12,90
ROND 80 MM	6+	245,83	198,60	10,60	12,90
ROND 100 MM	6+	383,69	198,60	10,60	12,90

WGW RONDSTAAL (S355J2) - St 52

Prijslijst per 7-5-2026

Warmgewalst vierkantstaal in de kwaliteit S355J2 volgens EN 10025, toleranties volgens EN 10059

Omschrijving	Handelslengtes	Gewicht per 6+ Meter	Prijzen per 100 KG	
			Stralen	Stralen + Meniën
ROND 16 MM	6+	9,80	211,10	32,80 39,40
ROND 20 MM	6+	15,40	209,10	19,10 23,20
ROND 24 MM	6+	22,10	218,10	15,90 19,20
ROND 25 MM	6+	23,90	209,10	15,40 18,70
ROND 30 MM	6+	34,50	211,10	13,10 15,90
ROND 50 MM	6+	95,80	226,20	10,60 12,90

WGW VIERKANTSTAAL (S235JRG2)

Prijslijst per 7-5-2026

Warmgewalst vierkantstaal in de kwaliteit S235JRG2 volgens EN 10025, toleranties volgens EN 10059

Omschrijving	Handelslengtes	Gewicht per 6+ Meter	Prijzen per 100 KG	
			Stralen	Stralen + Meniën
VIERKANT 6 MM	6+	1,76	208,00	84,10 99,60
VIERKANT 8 MM	6+	3,12	190,00	64,50 77,80
VIERKANT 10 MM	6+	4,88	190,50	51,70 62,20
VIERKANT 12 MM	6+	7,02	191,20	43,60 52,10
VIERKANT 14 MM	6+	9,58	194,80	37,20 44,80
VIERKANT 16 MM	6+	12,51	185,40	32,70 39,70
VIERKANT 18 MM	6+	15,80	185,80	28,40 33,40
VIERKANT 20 MM	6+	19,52	178,40	19,00 22,90
VIERKANT 22 MM	6+	23,61	194,40	17,40 21,20
VIERKANT 25 MM	6+	30,50	178,80	15,40 18,70
VIERKANT 30 MM	6+	43,98	188,50	13,10 16,00
VIERKANT 35 MM	6+	59,78	200,80	11,40 13,80
VIERKANT 40 MM	6+	78,08	193,70	10,60 12,90
VIERKANT 45 MM	6+	98,82	203,50	10,60 12,90
VIERKANT 50 MM	6+	122,00	194,20	10,60 12,90
VIERKANT 60 MM	6+	175,68	201,20	10,60 12,90
VIERKANT 80 MM	6+	312,32	204,60	10,60 12,90
VIERKANT 100 MM	6+	488,00	209,60	10,60 12,90

WGW VIERKANTSTAAL (S355J2) - St 52

Prijslijst per 7-5-2026

Warmgewalst vierkantstaal in de kwaliteit S355J2 volgens EN 10025, toleranties volgens EN 10059

Omschrijving	Handelslengtes	Gewicht per 6+ Meter	Prijzen per 100 KG	
			Stralen	Stralen + Meniën
VIERKANT 20 MM	6+	19,52	206,40	19,00 22,90
VIERKANT 25 MM	6+	30,50	206,80	15,40 18,70
VIERKANT 30 MM	6+	43,98	216,50	13,10 16,00
VIERKANT 40 MM	6+	78,08	221,70	10,60 12,90
VIERKANT 45 MM	6+	98,82	231,50	10,60 12,90
VIERKANT 50 MM	6+	122,00	222,20	10,60 12,90
VIERKANT 60 MM	6+	175,68	229,20	10,60 12,90
VIERKANT 80 MM	6+	312,32	232,60	10,60 12,90

WGW PLATSTAAL (S235JRG2)

Prijslijst per 7-5-2026

Warmgewalst platstaal in de kwaliteit S235JRG2 volgens EN 10025, toleranties volgens EN 10058

Omschrijving	Handelslengtes	Gewicht per 6+ Meter	Prijzen per 100 KG		
				Stralen	Stralen + Meniën
PLAT 12 X 3	6+	1,77	220,10		
PLAT 16 X 3	6+	2,34	220,10		
PLAT 20 X 3	6+	2,93	189,70		
PLAT 25 X 3	6+	3,66	189,70		
PLAT 30 X 3	6+	4,40	188,70		
PLAT 40 X 3	6+	5,86	189,70		
PLAT 50 X 3	6+	7,32	188,50		
PLAT 60 X 3	6+	8,78	222,60		
PLAT 65 X 3	6+	9,52	224,60		
PLAT 75 X 3	6+	10,98	224,60		
PLAT 100 X 3	6+	14,64	204,80		
PLAT 16 X 4	6+	3,12	220,10	81,10	95,70
PLAT 20 X 4	6+	3,90	186,20	77,10	92,80
PLAT 25 X 4	6+	4,88	186,20	74,30	89,40
PLAT 30 X 4	6+	5,86	183,50	72,70	87,50
PLAT 35 X 4	6+	6,83	206,80	72,10	85,30
PLAT 40 X 4	6+	8,19	185,00	70,60	85,10
PLAT 45 X 4	6+	8,78	206,30	70,60	83,40
PLAT 50 X 4	6+	9,92	183,00	49,00	58,80
PLAT 60 X 4	6+	12,29	194,90	48,40	58,20
PLAT 70 X 4	6+	15,62	205,60	48,10	57,60
PLAT 80 X 4	6+	15,62	223,10	47,90	57,30
PLAT 100 X 4	6+	19,52	205,60	47,10	56,70
PLAT 12 X 5	6+	2,90	224,10	81,10	95,70
PLAT 16 X 5	6+	3,90	220,10	68,00	80,30
PLAT 20 X 5	6+	4,88	181,70	64,40	77,60
PLAT 25 X 5	6+	6,10	180,50	61,60	74,30
PLAT 30 X 5	6+	7,32	178,00	60,10	72,70
PLAT 35 X 5	6+	8,54	188,50	58,90	70,90
PLAT 40 X 5	6+	9,76	179,50	58,20	69,70
PLAT 45 X 5	6+	10,98	188,50	57,40	69,20
PLAT 50 X 5	6+	12,60	180,00	40,10	48,40
PLAT 55 X 5	6+	13,42	204,60	39,90	47,80
PLAT 60 X 5	6+	14,70	181,50	39,60	47,60
PLAT 65 X 5	6+	15,86	204,20	39,80	46,80
PLAT 70 X 5	6+	17,08	181,50	39,20	47,30
PLAT 75 X 5	6+	18,30	191,50	38,90	46,80
PLAT 80 X 5	6+	19,52	181,00	38,70	46,70
PLAT 90 X 5	6+	21,96	190,50	38,50	46,50
PLAT 100 X 5	6+	24,46	177,50	38,40	46,40
PLAT 110 X 5	6+	26,84	203,10	38,40	46,50
PLAT 120 X 5	6+	30,87	180,50	38,20	46,10
PLAT 130 X 5	6+	31,78	194,10	38,20	45,30
PLAT 140 X 5	6+	34,16	200,60	38,00	45,60
PLAT 150 X 5	6+	36,60	194,10	37,90	45,50

WGW PLATSTAAL (S235JRG2)

Prijslijst per 7-5-2026

Warmgewalst platstaal in de kwaliteit S235JRG2 volgens EN 10025, toleranties volgens EN 10058

Omschrijving	Handelslengtes	Gewicht per 6+ Meter	Prijzen per 100 KG		
				Stralen	Stralen + Meniën
PLAT 16 X 6	6+	4,68	220,10	41,90	49,70
PLAT 20 X 6	6+	5,86	182,50	39,60	47,60
PLAT 25 X 6	6+	7,32	180,50	39,60	45,50
PLAT 30 X 6	6+	8,78	174,50	36,60	44,30
PLAT 35 X 6	6+	10,25	187,50	35,70	42,90
PLAT 40 X 6	6+	11,71	42,85	34,90	42,30
PLAT 45 X 6	6+	13,18	184,50	34,50	40,60
PLAT 50 X 6	6+	14,70	175,50	24,80	30,10
PLAT 55 X 6	6+	16,10	203,60	24,70	29,50
PLAT 60 X 6	6+	17,57	175,50	24,40	29,50
PLAT 65 X 6	6+	19,03	202,20	24,40	29,10
PLAT 70 X 6	6+	20,50	175,50	24,20	29,10
PLAT 75 X 6	6+	21,96	183,50	24,00	29,10
PLAT 80 X 6	6+	23,42	175,50	24,00	29,00
PLAT 90 X 6	6+	26,35	186,50	23,80	28,90
PLAT 100 X 6	6+	29,28	175,50	23,70	28,60
PLAT 110 X 6	6+	32,21	196,90	23,60	28,50
PLAT 120 X 6	6+	36,60	179,50	23,60	28,50
PLAT 130 X 6	6+	38,06	184,10	23,60	28,00
PLAT 140 X 6	6+	40,99	198,10	23,40	27,90
PLAT 150 X 6	6+	43,92	182,10	23,40	27,90
PLAT 16 X 8	6+	6,22	220,10	34,70	41,30
PLAT 20 X 8	6+	7,81	182,50	32,30	39,00
PLAT 25 X 8	6+	9,76	182,50	30,50	36,90
PLAT 30 X 8	6+	11,71	177,50	29,50	35,30
PLAT 35 X 8	6+	13,66	186,00	28,50	34,40
PLAT 40 X 8	6+	15,62	175,50	27,50	33,70
PLAT 45 X 8	6+	17,57	184,50	27,00	32,90
PLAT 50 X 8	6+	19,52	175,50	19,60	23,90
PLAT 55 X 8	6+	21,47	203,60	19,50	23,20
PLAT 60 X 8	6+	23,42	175,50	19,10	23,20
PLAT 65 X 8	6+	25,38	202,20	19,10	23,20
PLAT 70 X 8	6+	27,33	175,50	18,90	22,80
PLAT 75 X 8	6+	29,28	182,00	18,90	22,80
PLAT 80 X 8	6+	31,23	175,50	18,60	22,50
PLAT 90 X 8	6+	35,14	175,50	18,40	22,40
PLAT 100 X 8	6+	39,04	175,50	18,20	22,40
PLAT 110 X 8	6+	42,94	185,00	18,00	21,10
PLAT 120 X 8	6+	46,85	175,50	18,00	22,10
PLAT 130 X 8	6+	50,75	189,10	18,00	21,90
PLAT 140 X 8	6+	54,66	176,70	17,90	21,90
PLAT 150 X 8	6+	58,56	176,70	17,90	21,60
PLAT 20 X 10	6+	9,76	184,00	27,50	33,70
PLAT 25 X 10	6+	12,20	182,50	26,10	31,40
PLAT 30 X 10	6+	14,70	177,50	24,80	30,10

WGW PLATSTAAL (S235JRG2)

Prijslijst per 7-5-2026

Warmgewalst platstaal in de kwaliteit S235JRG2 volgens EN 10025, toleranties volgens EN 10058

Omschrijving	Handelslengtes	Gewicht per 6+ Meter	Prijzen per 100 KG		
				Stralen	Stralen + Meniën
PLAT 35 X 10	6+	17,08	186,00	24,00	29,10
PLAT 40 X 10	6+	19,52	175,50	23,60	28,50
PLAT 45 X 10	6+	21,96	193,50	22,80	27,60
PLAT 50 X 10	6+	24,46	175,50	16,50	20,10
PLAT 55 X 10	6+	26,84	203,20	16,10	19,60
PLAT 60 X 10	6+, 8+	29,28	175,50	15,90	19,50
PLAT 65 X 10	6+	31,72	202,20	15,80	19,20
PLAT 70 X 10	6+	34,22	175,50	15,80	19,10
PLAT 75 X 10	6+	36,60	183,00	15,60	18,90
PLAT 80 X 10	6+, 8+	39,04	175,50	15,40	18,70
PLAT 90 X 10	6+	43,98	175,50	15,30	18,50
PLAT 100 X 10	6+, 8+	48,80	175,50	15,10	18,40
PLAT 110 X 10	6+	53,74	185,00	14,90	18,30
PLAT 120 X 10	6+	58,56	175,50	14,90	18,30
PLAT 130 X 10	6+	63,44	181,60	14,80	18,10
PLAT 140 X 10	6+	68,32	176,70	14,80	18,10
PLAT 150 X 10	6+	73,20	176,70	14,80	18,00
PLAT 20 X 12	6+	11,71	189,50	24,80	30,10
PLAT 25 X 12	6+	14,70	189,50	23,10	27,80
PLAT 30 X 12	6+	17,57	186,50	21,90	26,60
PLAT 35 X 12	6+	20,50	193,50	20,90	25,40
PLAT 40 X 12	6+	23,42	175,50	20,50	24,90
PLAT 45 X 12	6+	26,35	195,00	20,00	24,30
PLAT 50 X 12	6+	29,28	175,50	14,30	17,40
PLAT 55 X 12	6+	32,21	203,20	14,10	17,00
PLAT 60 X 12	6+	35,14	175,50	13,90	17,00
PLAT 65 X 12	6+	38,06	202,20	13,90	16,70
PLAT 70 X 12	6+	40,99	175,50	13,80	16,60
PLAT 75 X 12	6+	43,98	183,00	13,70	16,40
PLAT 80 X 12	6+	46,85	175,50	13,40	16,20
PLAT 90 X 12	6+	52,70	179,50	13,20	16,10
PLAT 100 X 12	6+	58,56	175,50	13,10	16,00
PLAT 110 X 12	6+	64,66	185,00	13,10	15,90
PLAT 120 X 12	6+	70,15	175,50	13,10	15,90
PLAT 130 X 12	6+	75,64	188,60	12,70	15,60
PLAT 140 X 12	6+	82,35	176,70	12,70	15,60
PLAT 150 X 12	6+	87,84	176,70	12,70	15,40
PLAT 20 X 15	6+	14,60	201,00	21,90	26,60
PLAT 25 X 15	6+	18,30	199,00	20,30	24,60
PLAT 30 X 15	6+	21,96	195,50	19,00	22,90
PLAT 40 X 15	6+	29,28	175,50	17,40	21,20
PLAT 45 X 15	6+	32,94	195,00	17,00	20,50
PLAT 50 X 15	6+	36,60	175,50	12,00	15,10
PLAT 60 X 15	6+	43,98	175,50	11,70	14,50
PLAT 65 X 15	6+	47,58	202,20	11,70	14,20

WGW PLATSTAAL (S235JRG2)

Prijslijst per 7-5-2026

Warmgewalst platstaal in de kwaliteit S235JRG2 volgens EN 10025, toleranties volgens EN 10058

Omschrijving	Handelslengtes	Gewicht per 6+ Meter	Prijzen per 100 KG		
				Stralen	Stralen + Meniën
PLAT 70 X 15	6+	51,24	175,50	11,40	14,00
PLAT 75 X 15	6+	54,90	183,00	11,30	14,00
PLAT 80 X 15	6+	58,56	175,50	11,30	13,80
PLAT 90 X 15	6+	65,88	179,50	10,80	13,70
PLAT 100 X 15	6+	73,20	175,50	10,80	13,50
PLAT 110 X 15	6+	81,13	185,50	10,70	12,90
PLAT 120 X 15	6+	87,84	175,50	10,70	12,90
PLAT 130 X 15	6+	95,16	182,10	10,60	12,90
PLAT 140 X 15	6+	102,48	177,20	10,60	12,90
PLAT 150 X 15	6+	109,80	176,70	10,60	12,90
PLAT 30 X 20	6+	29,28	195,50	15,90	19,50
PLAT 35 X 20	6+	34,16	193,90	15,40	18,10
PLAT 40 X 20	6+	39,04	181,50	14,70	17,70
PLAT 45 X 20	6+	43,98	193,50	14,10	17,00
PLAT 50 X 20	6+	48,80	175,50	10,60	12,90
PLAT 60 X 20	6+	58,56	180,00	10,60	12,90
PLAT 65 X 20	6+	63,44	202,20	10,60	12,90
PLAT 70 X 20	6+	68,32	175,50	10,60	12,90
PLAT 75 X 20	6+	73,20	190,00	10,60	12,90
PLAT 80 X 20	6+	78,08	175,50	10,60	12,90
PLAT 90 X 20	6+	87,84	185,50	10,60	12,90
PLAT 100 X 20	6+	97,60	175,50	10,60	12,90
PLAT 120 X 20	6+	117,12	175,50	10,60	12,90
PLAT 130 X 20	6+	126,90	189,10	10,60	12,90
PLAT 140 X 20	6+	136,64	182,60	10,60	12,90
PLAT 150 X 20	6+	147,01	180,10	10,60	12,90
PLAT 40 X 25	6+	48,80	195,00	13,00	15,60
PLAT 50 X 25	6+	61,00	185,00	10,60	12,90
PLAT 55 X 25	6+	67,10	204,50	10,60	12,90
PLAT 60 X 25	6+	73,20	184,50	10,60	12,90
PLAT 65 X 25	6+	79,30	203,10	10,60	12,90
PLAT 70 X 25	6+	85,40	195,50	10,60	12,50
PLAT 75 X 25	6+	91,50	191,00	10,60	12,90
PLAT 80 X 25	6+	97,60	185,50	10,60	12,90
PLAT 100 X 25	6+	122,00	185,80	10,60	12,90
PLAT 120 X 25	6+	147,01	193,30	10,60	12,90
PLAT 140 X 25	6+	170,80	187,10	10,60	12,90
PLAT 150 X 25	6+	183,00	180,60	10,60	12,90
PLAT 50 X 30	6+	73,20	187,00	10,60	12,90
PLAT 60 X 30	6+	87,84	190,70	10,60	12,90
PLAT 75 X 30	6+	109,80	203,50	10,60	12,90
PLAT 80 X 30	6+	117,12	192,60	10,60	12,90
PLAT 100 X 30	6+	147,01	193,50	10,60	12,90
PLAT 120 X 30	6+	175,68	192,00	10,60	12,90
PLAT 150 X 30	6+	219,60	198,20	10,60	12,90

WGW PLATSTAAL (S235JRG2)

Prijslijst per 7-5-2026

Warmgewalst platstaal in de kwaliteit S235JRG2 volgens EN 10025, toleranties volgens EN 10058

Omschrijving	Handelslengtes	Gewicht per 6+ Meter	Prijzen per 100 KG		
				Stralen	Stralen + Meniën
PLAT 50 X 40	6+	97,60	201,70	10,60	12,90
PLAT 60 X 40	6+	117,12	201,70	10,60	12,90
PLAT 65 X 40	6+	126,88	208,10	10,60	12,90
PLAT 80 X 40	6+	156,16	204,20	10,60	12,90
PLAT 100 X 40	6+	195,20	203,70	10,60	12,90
PLAT 60 X 50	6+	148,80	210,10	10,60	12,90
PLAT 150 X 50	6+	366,00	210,10	10,60	12,90

WGW PLATSTAAL (S355J2) - ST52

Prijslijst per 7-5-2026

Warmgewalst platstaal in de kwaliteit S355J2 volgens EN 10025, toleranties volgens EN 10058

Omschrijving	Handelslengtes	Gewicht per 6+ Meter	Prijzen per 100 KG		
			Stralen	Stralen + Meniën	
PLAT 40 X 5	6+	9,80	197,50	58,20	69,70
PLAT 70 X 5	6+	17,08	199,50	39,20	47,30
PLAT 80 X 5	6+	19,52	199,00	38,70	46,70
PLAT 25 X 6	6+	7,32	198,50	39,60	45,50
PLAT 30 X 6	6+	8,78	192,50	36,60	44,30
PLAT 40 X 6	6+	11,71	193,50	34,90	42,30
PLAT 50 X 6	6+	14,70	194,00	24,80	30,10
PLAT 60 X 6	6+	17,57	193,50	24,40	29,50
PLAT 30 X 8	6+	11,71	195,50	29,50	35,30
PLAT 40 X 8	6+	15,62	193,50	27,50	33,70
PLAT 50 X 8	6+	19,52	194,00	19,60	23,90
PLAT 60 X 8	6+	23,42	193,50	19,10	23,20
PLAT 70 X 8	6+	27,33	195,50	18,90	22,80
PLAT 80 X 8	6+	31,23	193,50	18,60	22,50
PLAT 90 X 8	6+	35,14	195,50	18,40	22,40
PLAT 100 X 8	6+	39,04	193,50	18,20	22,40
PLAT 120 X 8	6+	46,86	196,00	18,00	22,10
PLAT 150 X 8	6+	58,56	194,70	17,90	21,60
PLAT 30 X 10	6+	14,70	195,50	24,80	30,10
PLAT 40 X 10	6+	19,52	193,50	23,60	28,50
PLAT 50 X 10	6+	24,46	194,00	16,50	20,10
PLAT 60 X 10	6+	29,28	193,50	15,90	19,50
PLAT 70 X 10	6+	34,22	193,50	15,80	19,10
PLAT 80 X 10	6+	39,04	193,50	15,40	18,70
PLAT 90 X 10	6+	43,98	193,50	15,30	18,50
PLAT 100 X 10	6+	48,80	193,50	15,10	18,40
PLAT 120 X 10	6+	58,56	194,00	14,90	18,30
PLAT 130 X 10	6+	63,44	199,60	14,80	18,10
PLAT 140 X 10	6+	68,32	194,70	14,80	18,10
PLAT 150 X 10	6+	73,20	194,70	14,80	18,00
PLAT 30 X 12	6+	17,57	204,50	21,90	26,60
PLAT 40 X 12	6+	23,42	195,50	20,50	24,90
PLAT 50 X 12	6+	29,28	194,00	14,30	17,40
PLAT 60 X 12	6+	35,14	193,50	13,90	17,00
PLAT 70 X 12	6+	40,99	195,50	13,80	16,60
PLAT 75 X 12	6+	43,98	201,00	13,70	16,40
PLAT 80 X 12	6+	46,85	195,50	13,40	16,20
PLAT 100 X 12	6+	58,56	193,50	13,10	16,00
PLAT 120 X 12	6+	70,15	194,00	13,10	15,90
PLAT 130 X 12	6+	75,64	206,60	12,70	15,60
PLAT 150 X 12	6+	87,84	194,70	12,70	15,40
PLAT 30 X 15	6+	21,96	213,50	19,00	22,90
PLAT 40 X 15	6+	29,28	195,50	17,40	21,20
PLAT 50 X 15	6+	36,60	194,00	12,00	15,10
PLAT 60 X 15	6+	43,98	195,50	11,70	14,50

WGW PLATSTAAL (S355J2) - ST52

Prijslijst per 7-5-2026

Warmgewalst platstaal in de kwaliteit S355J2 volgens EN 10025, toleranties volgens EN 10058

Omschrijving	Handelslengtes	Gewicht per 6+ Meter	Prijzen per 100 KG	
			Stralen	Stralen + Meniën
PLAT 70 X 15	6+	51,24	195,50	14,00
PLAT 80 X 15	6+	58,56	195,50	13,80
PLAT 90 X 15	6+	65,88	203,00	13,70
PLAT 100 X 15	6+	73,20	193,50	13,50
PLAT 120 X 15	6+	87,84	194,50	12,90
PLAT 130 X 15	6+	95,20	200,10	12,90
PLAT 140 X 15	6+	102,48	205,10	12,90
PLAT 150 X 15	6+	109,80	195,20	12,90
PLAT 30 X 20	6+	29,28	213,50	19,50
PLAT 40 X 20	6+	39,04	204,00	17,70
PLAT 50 X 20	6+	48,80	196,00	12,90
PLAT 60 X 20	6+	58,56	202,50	12,90
PLAT 70 X 20	6+	68,32	195,50	12,90
PLAT 75 X 20	6+	73,20	208,00	12,90
PLAT 80 X 20	6+	78,08	195,90	12,90
PLAT 90 X 20	6+	87,84	203,50	12,90
PLAT 100 X 20	6+	97,60	194,00	12,90
PLAT 120 X 20	6+	117,12	196,50	12,90
PLAT 130 X 20	6+	126,88	207,10	12,90
PLAT 140 X 20	6+	136,64	205,10	12,90
PLAT 150 X 20	6+	147,01	198,10	12,90
PLAT 40 X 25	6+	48,80	213,00	15,60
PLAT 50 X 25	6+	61,00	203,00	12,90
PLAT 70 X 25	6+	85,40	213,50	12,50
PLAT 75 X 25	6+	91,50	209,00	12,50
PLAT 80 X 25	6+	97,60	203,50	12,50
PLAT 90 X 25	6+	109,80	213,50	12,50
PLAT 100 X 25	6+	122,00	203,80	12,90
PLAT 120 X 25	6+	147,01	211,30	12,90
PLAT 130 X 25	6+	158,60	205,10	12,90
PLAT 140 X 25	6+	170,80	205,10	12,90
PLAT 150 X 25	6+	183,00	198,60	12,90
PLAT 50 X 30	6+	73,20	205,00	12,90
PLAT 60 X 30	6+	87,84	208,70	12,90
PLAT 70 X 30	6+	112,12	218,20	12,90
PLAT 80 X 30	6+	117,12	210,60	12,90
PLAT 100 X 30	6+	147,01	211,50	12,90
PLAT 120 X 30	6+	175,68	210,50	12,90
PLAT 150 X 30	6+	219,60	216,20	12,90
PLAT 60 X 40	6+	117,12	219,70	12,90
PLAT 70 X 40	6+	136,60	219,80	12,90
PLAT 80 X 40	6+	156,20	222,20	12,90
PLAT 100 X 40	6+	195,20	221,70	12,90
PLAT 120 X 40	6+	234,24	219,80	12,90
PLAT 80 X 50	6+	198,25	222,80	12,90

WGW PLATSTAAL (S355J2) - ST52

Prijslijst per 7-5-2026

Warmgewalst platstaal in de kwaliteit S355J2 volgens EN 10025, toleranties volgens EN 10058

Omschrijving	Handelslengtes	Gewicht per 6+ Meter	Prijzen per 100 KG	Prijzen per 100 KG	
				Stralen	Stralen + Meniën
PLAT 100 X 50	6+	244,60	222,80	10,60	12,90

WGW HOEKSTAAL - GELIJKZIJDIG (S235JRG2)

Prijslijst per 7-5-2026

Warmgewalst hoekstaal - gelijkzijdig - in de kwaliteit S235JRG2 volgens EN 10025, toleranties volgens EN 10056-2

Omschrijving	Handelslengtes	Gewicht per 6+ Meter	Prijzen per 100 KG		
			Stralen	Stralen + Meniën	
HOEK 15 X 15 X 3	6+	6,95	228,70	72,80	84,30
HOEK 20 X 20 X 3	6+	5,49	183,70	61,60	74,20
HOEK 25 X 25 X 3	6+	6,95	184,70	61,20	73,90
HOEK 25 X 25 X 4	6+	9,09	196,00	47,10	57,00
HOEK 30 X 30 X 3	6+	8,48	181,50	60,20	72,80
HOEK 30 X 30 X 4	6+	11,04	179,50	46,10	55,50
HOEK 30 X 30 X 5	6+	13,54	187,00	38,20	46,30
HOEK 35 X 35 X 3	6+	9,94	204,60	60,90	71,60
HOEK 35 X 35 X 4	6+	12,99	179,00	46,10	55,40
HOEK 35 X 35 X 5	6+	15,98	194,90	38,00	45,60
HOEK 40 X 40 X 3	6+	11,50	196,00	60,90	71,60
HOEK 40 X 40 X 4	6+,7+,12+,14+,15+	15,07	175,50	45,80	55,20
HOEK 40 X 40 X 5	6+	18,48	175,50	37,30	44,90
HOEK 40 X 40 X 6	6+	21,90	184,00	31,70	38,60
HOEK 45 X 45 X 5	6+	20,98	176,50	36,90	44,70
HOEK 50 X 50 X 3	6+	14,46	195,90	67,90	79,80
HOEK 50 X 50 X 4	6+	18,70	192,50	32,70	39,50
HOEK 50 X 50 X 5	6+,7+,8+,12+,14+, 15+	23,42	176,00	26,60	32,20
HOEK 50 X 50 X 6	6+,12+	27,82	176,00	22,70	27,60
HOEK 50 X 50 X 8	6+	36,17	194,00	17,70	21,40
HOEK 55 X 55 X 6	6+	30,74	201,80	26,50	32,00
HOEK 60 X 60 X 6	6+,7+,8+,12+,14+, 15+	33,67	176,00	22,40	27,30
HOEK 60 X 60 X 8	6+,12+	44,10	178,00	17,50	21,30
HOEK 60 X 60 X 10	6+	54,00	178,00	15,60	19,40
HOEK 65 X 65 X 6	6+	36,72	194,00	22,40	26,80
HOEK 65 X 65 X 7	6+	42,46	198,00	19,50	23,60
HOEK 70 X 70 X 7	6+,7+,12+,15+	45,87	176,00	19,50	23,60
HOEK 70 X 70 X 8	6+	51,97	198,10	17,40	21,00
HOEK 75 X 75 X 7	6+	49,35	185,00	19,50	23,40
HOEK 75 X 75 X 8	6+,12+	56,12	178,00	17,20	21,10
HOEK 75 X 75 X 10	6+	68,93	190,20	14,30	17,40
HOEK 80 X 80 X 6	6+	44,30	176,00	18,90	23,20
HOEK 80 X 80 X 8	6+,7+,12+,15+	59,84	176,50	17,20	21,10
HOEK 80 X 80 X 10	6+,12+	73,81	178,50	14,30	17,30
HOEK 90 X 90 X 9	6+	75,64	176,50	15,60	18,90
HOEK 90 X 90 X 10	6+	83,57	189,70	14,30	17,20
HOEK 100 X 100 X 8	6+,12+	75,64	176,50	17,10	20,90
HOEK 100 X 100 X 10	6+,12+	93,33	176,50	14,20	17,20
HOEK 100 X 100 X 12	6+	110,41	178,50	11,90	14,60
HOEK 100 X 100 X 15	6+	135,40	179,80	10,60	12,90
HOEK 110 X 110 X 10	6+,12+	103,09	194,20	14,00	17,20
HOEK 120 X 120 X 10	6+,12+	113,46	187,90	14,00	17,20
HOEK 120 X 120 X 12	6+,12+	134,20	188,10	11,80	14,20
HOEK 120 X 120 X 15	6+	165,30	189,40	10,60	12,90
HOEK 130 X 130 X 12	6+,12+	147,01	195,30	11,90	14,60

WGW HOEKSTAAL - GELIJKZIJDIG (S235JRG2)

Prijslijst per 7-5-2026

Warmgewalst hoekstaal - gelijkzijdig - in de kwaliteit S235JRG2 volgens EN 10025, toleranties volgens EN 10056-2

Omschrijving	Handelslengtes	Gewicht per 6+ Meter	Prijzen per 100 KG		
			Stralen	Stralen + Meniën	
HOEK 150 X 150 X 10	6+,12+	142,90	185,60	14,00	17,20
HOEK 150 X 150 X 12	6+,12+	169,58	185,60	11,70	14,60
HOEK 150 X 150 X 15	6+,12+	210,45	186,90	10,60	12,90
HOEK 150 X 150 X 18	6+	248,90	189,90	10,60	12,90
HOEK 180 X 180 X 16	6+,12+	270,23	199,50	10,60	12,90
HOEK 180 X 180 X 18	6+,12+	302,00	202,50	10,60	12,90
HOEK 200 X 200 X 16	6+,12+	301,34	201,40	10,60	12,90
HOEK 200 X 200 X 20	6+,12+	372,10	207,50	10,60	12,90
HOEK 200 X 200 X 24	6+,12+	433,10	207,50	10,60	12,90

De volgende hoeklijnen worden op maat geleverd:
(zwart , gestraald en gemenied # , verzinkt @)

Hoek 100 x 100 x 10 mm # @

Hoek 150 x 100 x 10 mm # @

Hoek 200 x 100 x 10 mm # @

Hoek 200 x 100 x 12 mm

Hoek 200 x 100 x 16 mm

en @ is uit voorraad leverbaar

WGW HOEKSTAAL - GELIJKZIJDIG (S355J2+AR) ST-52

Prijslijst per 7-5-2026

Warmgewalst hoekstaal - gelijkzijdig - in de kwaliteit S355J2 volgens EN 10025, toleranties volgens EN 10056-2

Omschrijving	Handelslengtes	Gewicht per 6+ Meter	Prijzen per 100 KG	
			Vanaf 300 KG	Stralen Stralen + Meniën
HOEK 40 X 40 X 4	6+	15,07	193,50	45,80 55,20
HOEK 50 X 50 X 5	6+	23,42	194,00	26,60 32,20
HOEK 60 X 60 X 6	6+	33,67	194,00	22,40 27,30
HOEK 80 X 80 X 8	6+	59,84	194,50	17,20 21,10
HOEK 100 X 100 X 10	6+	93,33	194,50	14,20 17,20

WGW HOEKSTAAL - ONGELIJKZIJDIG (S235JRG2)

Prijslijst per 7-5-2026

Warmgewalst hoekstaal - ongelijkzijdig - in de kwaliteit S235JRG2 volgens EN 10025, toleranties volgens EN 10056-2

Omschrijving	Handelslengtes	Gewicht per 6+ Meter	Prijzen per 100 KG	
				Stralen + Meniën
HOEK 30 X 20 X 3	6+	6,95	207,70	61,20 73,90
HOEK 40 X 20 X 3	6+	8,48	207,70	62,60 73,40
HOEK 40 X 20 X 4	6+	10,98	205,70	46,80 56,60
HOEK 40 X 25 X 4	6+	12,02	203,00	46,80 56,60
HOEK 45 X 30 X 4	6+	13,91	200,00	46,00 55,40
HOEK 45 X 30 X 5	6+	17,14	200,00	38,00 45,60
HOEK 50 X 30 X 5	6+	18,42	194,00	27,30 33,20
HOEK 50 X 40 X 5	6+	20,80	201,50	26,80 32,40
HOEK 60 X 30 X 5	6+	20,92	183,00	26,80 32,40
HOEK 60 X 30 X 6	6+	24,83	198,90	23,10 27,80
HOEK 60 X 40 X 5	6+	23,36	182,50	26,70 32,40
HOEK 60 X 40 X 6	6+	27,76	183,00	22,80 27,60
HOEK 60 X 40 X 7	6+	31,80	192,00	20,40 24,00
HOEK 65 X 50 X 5	6+	27,02	190,00	26,60 32,20
HOEK 65 X 50 X 6	6+	32,09	190,00	22,70 27,60
HOEK 65 X 50 X 7	6+	37,03	199,00	20,30 23,60
HOEK 75 X 50 X 6	6+,12+	35,14	183,00	22,70 27,30
HOEK 75 X 50 X 7	6+	40,57	183,00	19,70 24,20
HOEK 75 X 50 X 8	6+	45,93	194,20	17,50 21,30
HOEK 80 X 40 X 6	6+	33,61	184,00	22,70 27,60
HOEK 80 X 40 X 8	6+	43,98	191,00	17,50 21,40
HOEK 80 X 65 X 8	6+	53,86	191,00	17,40 21,30
HOEK 90 X 60 X 6	6+	42,40	203,10	22,40 26,80
HOEK 100 X 50 X 6	6+,12+	42,58	186,50	22,40 27,10
HOEK 100 X 50 X 8	6+,12+	55,88	184,50	17,40 21,20
HOEK 100 X 50 X 10	6+,12+	68,93	192,00	14,30 17,40
HOEK 100 X 65 X 7	6+,12+	54,53	188,70	19,50 23,60
HOEK 100 X 65 X 9	6+	68,93	187,50	15,60 19,10
HOEK 100 X 75 X 7	6+	57,95	196,10	19,50 23,40
HOEK 100 X 75 X 8	6+,12+	65,88	190,00	17,20 21,10
HOEK 100 X 75 X 9	6+	73,20	195,90	15,60 18,90
HOEK 100 X 75 X 10	6+	81,13	189,20	14,30 17,30
HOEK 120 X 80 X 8	6+,12+	75,64	189,90	17,10 20,90
HOEK 120 X 80 X 10	6+,12+	93,33	189,90	14,30 17,30
HOEK 130 X 65 X 8	6+,12+	73,20	193,20	17,10 20,90
HOEK 130 X 65 X 10	6+,12+	90,89	193,20	14,30 17,30
HOEK 130 X 90 X 10	6+	103,09	198,70	14,00 17,20
HOEK 150 X 75 X 9	6+,12+	95,77	208,70	15,40 18,70
HOEK 150 X 75 X 10	6+,12+	105,53	201,70	14,10 17,00
HOEK 150 X 100 X 10	6+,12+	118,34	191,50	14,00 17,20
HOEK 150 X 100 X 12	6+,12+	140,30	193,50	11,90 14,60
HOEK 160 X 80 X 10	6+,12+	113,46	210,70	14,00 17,20
HOEK 200 X 100 X 10	6+,12+	142,74	196,00	14,00 17,20

WGW HOEKSTAAL - ONGELIJKZIJDIG (S235JRG2)

Prijslijst per 7-5-2026

Warmgewalst hoekstaal - ongelijkzijdig - in de kwaliteit S235JRG2 volgens EN 10025, toleranties volgens EN 10056-2

Omschrijving	Handelslengtes	Gewicht per 6+ Meter	Prijzen per 100 KG		
			Stralen	Stralen + Meniën	
HOEK 200 X 100 X 12	6+,12+	169,58	198,00	11,90	14,60
HOEK 200 X 100 X 14	6+,12+	192,80	198,00	11,90	14,60
HOEK 200 X 100 X 16	6+,12+	223,12	198,00	10,60	12,90
HOEK 250 X 90 X 10	6+,12+	164,09	238,40	14,00	17,20

De volgende hoeklijnen worden op maat geleverd:

(zwart , gestraald en gemenied # , verzinkt @)

Hoek 100 x 100 x 10 mm # @

Hoek 150 x 100 x 10 mm # @

Hoek 200 x 100 x 10 mm # @

Hoek 200 x 100 x 12 mm

Hoek 200 x 100 x 16 mm

en @ is uit voorraad leverbaar

WGW HOEKSTAAL - VERZINKT (S235JRG2)

Prijslijst per 7-5-2026

Warmgewalst hoekstaal - verzinkt - in de kwaliteit S235JRG2 volgens EN 10025 toleranties volgens EN 10056-2

Omschrijving	Handelslengtes
HOEK 40 X 40 X 4	6+
HOEK 50 X 50 X 5	6+
HOEK 60 X 60 X 6	6+
HOEK 100 X 100 X 8	12+
HOEK 100 X 100 X 10	12+
HOEK 150 X 100 X 10	12+
HOEK 200 X 100 X 10	12+

De volgende hoeklijnen worden op maat geleverd:

(zwart , gestraald en gemenied # , verzinkt @)

Hoek 100 x 100 x 10 mm # @

Hoek 150 x 100 x 10 mm # @

Hoek 200 x 100 x 10 mm # @

Hoek 100 x 100 x 8 mm # @

Hoek 200 x 100 x 12 mm

Hoek 200 x 100 x 16 mm

en @ is uit voorraad leverbaar

WGW T - STAAL (S235JRG2)

Prijslijst per 7-5-2026

Warmgewalst T-staal in de kwaliteit S235JRG2 volgens EN 10025, toleranties volgens EN 10055

Omschrijving	Handelslengtes	Gewicht per 6+ Meter	Prijzen per 100 KG	
			Stralen	Stralen + Meniën
T - STAAL 20 X 20 X 3	6+	5,50	231,60	55,90 67,30
T - STAAL 25 X 25 X 3,5	6+	7,99	219,60	51,50 62,10
T - STAAL 30 X 30 X 4	6+	10,98	193,50	45,00 54,50
T - STAAL 35 X 35 X 4,5	6+	14,46	208,50	40,40 48,90
T - STAAL 40 X 40 X 5	6+	18,42	192,50	36,50 44,20
T - STAAL 45 X 45 X 5,5	6+	22,81	206,60	33,60 40,10
T - STAAL 50 X 50 X 6	6+	27,57	188,40	22,10 26,70
T - STAAL 60 X 60 X 7	6+	38,74	186,90	19,10 23,30
T - STAAL 70 X 70 X 8	6+	51,73	193,90	16,90 20,80
T - STAAL 80 X 80 X 9	6+	66,49	185,50	15,30 18,40
T - STAAL 90 X 90 X 10	6+,12+	83,57	222,80	13,90 17,00
T - STAAL 100 X 100 X 11	6+,12+	101,87	206,80	12,70 15,60
T - STAAL 120 X 120 X 13	6+	143,96	233,40	10,80 13,50
T - STAAL 140 X 140 X 15	6+,12+	194,59	235,90	10,60 12,90
T - STAAL 60 X 30 X 5,5	6+	22,63	351,00	24,60 29,50
T - STAAL 70 X 35 X 6	6+	28,98	351,00	22,80 27,10
T - STAAL 80 X 40 X 7	6+	38,61	351,00	19,50 23,60
T - STAAL 100 X 50 X 8,5	6+	58,56	351,00	16,20 20,00
T - STAAL 120 X 60 X 10	6+	83,57	351,00	14,00 17,20

WGW UNP - STAAL (S235JRG2)

Prijslijst per 7-5-2026

Warmgewalst UNP-staal in de kwaliteit S235JRG2 volgens EN 10025, toleranties volgens EN 10056-1 + 2

Omschrijving	Handelslengtes	Gewicht per 6+ Meter	Prijzen per 100 KG	
			Stralen	Stralen + Meniën
UNP 30	6+	26,54	197,40	28,60 34,70
UNP 40	6+	30,26	176,50	29,20 35,00
UNP 50	6+	34,77	177,50	21,40 25,80
UNP 65	6+	44,10	176,50	20,10 24,40
UNP 40 X 20 X 5	6+	17,81	182,50	49,70 59,70
UNP 50 X 25 X 5	6+	23,97	185,00	47,30 56,80
UNP 60 X 30 X 6	6+	31,54	185,00	30,60 36,90

WGW HALFRONDSTAAL (S235JRG2)

Prijslijst per 7-5-2026

Warmgewalst halfrondstaal in de kwaliteit S235JRG2 volgens EN 10025

Omschrijving	Handelslengtes	Gewicht per 6+ Meter	Prijzen per 100 KG	
			Stralen	Stralen + Meniën
HALFROND 20 X 10	6+	8,24	460,10	29,80 35,70
HALFROND 26 X 10	6+	9,03	460,10	29,20 35,00
HALFROND 40 X 10	6+	16,30	460,10	27,90 33,70
HALFROND 26 X 13	6+	13,18	460,10	23,30 28,50
HALFROND 50 X 13	6+	25,07	460,10	16,10 19,60
HALFROND 30 X 15	6+	18,30	460,10	19,00 23,20
HALFROND 50 X 19	6+	35,38	460,10	11,40 14,30
HALFROND 65 X 19	6+	43,04	460,10	11,40 14,30
HALFROND 40 X 20	6+	31,23	460,10	16,40 20,10
HALFROND 50 X 25	6+	47,95	460,10	11,40 14,30
HALFROND 60 X 30	6+	69,00	460,10	11,40 14,30
HALFROND 76 X 38	6+	116,90	460,10	11,40 14,30

WGW STRIPPEN (S235JRG2)

Prijslijst per 7-5-2026

Warmgewalst stripstaal in de kwaliteit S235JRG2 volgens EN 10025, toleranties volgens DIN 59200

Omschrijving	Handelslengtes	Gewicht per 6+ Meter	Prijzen per 100 KG	
			Stralen	Stralen + Meniën
STRIP 160 X 5	6+	39,80	197,40	37,50 45,30
STRIP 165 X 5	6+	40,26	217,40	37,50 45,30
STRIP 180 X 5	6+	43,92	194,00	37,50 45,30
STRIP 200 X 5	6+	48,80	194,00	37,30 45,00
STRIP 230 X 5	6+	56,12	197,50	37,30 45,00
STRIP 250 X 5	6+	61,00	196,00	37,30 45,00
STRIP 300 X 5	6+	73,20	196,00	37,30 45,00
STRIP 160 X 6	6+	46,80	197,00	23,10 27,80
STRIP 165 X 6	6+	48,31	217,40	23,10 27,80
STRIP 180 X 6	6+	52,70	194,00	23,10 27,80
STRIP 200 X 6	6+	58,56	194,00	22,80 27,60
STRIP 230 X 6	6+	67,10	197,50	22,80 27,60
STRIP 250 X 6	6+	73,20	196,00	22,70 27,60
STRIP 300 X 6	6+	87,84	196,00	22,70 27,60
STRIP 350 X 6	6+	102,48	197,00	22,70 27,60
STRIP 400 X 6	6+	117,12	197,00	22,70 27,60
STRIP 160 X 8	6+	62,46	178,50	17,90 21,60
STRIP 165 X 8	6+	64,66	206,50	17,70 21,40
STRIP 180 X 8	6+	70,15	178,50	17,70 21,40
STRIP 200 X 8	6+	78,08	178,50	17,50 21,40
STRIP 230 X 8	6+	89,67	197,50	17,50 21,30
STRIP 250 X 8	6+	97,60	187,50	17,50 21,30
STRIP 300 X 8	6+	117,12	187,50	17,40 21,30
STRIP 350 X 8	6+	136,64	203,40	17,40 21,20
STRIP 400 X 8	6+	156,16	203,40	17,40 21,20
STRIP 160 X 10	6+	78,08	178,50	14,80 18,00
STRIP 165 X 10	6+	80,52	192,00	14,70 17,70
STRIP 170 X 10	6+	84,20	194,90	14,70 17,70
STRIP 180 X 10	6+	87,84	178,50	14,70 17,70
STRIP 200 X 10	6+	97,60	178,50	14,70 17,70
STRIP 220 X 10	6+	107,36	185,00	14,60 17,60
STRIP 230 X 10	6+	112,24	197,50	14,60 17,60
STRIP 240 X 10	6+	117,10	199,00	14,60 17,60
STRIP 250 X 10	6+	122,00	185,00	14,30 17,40
STRIP 280 X 10	6+	136,64	194,00	14,30 17,40
STRIP 300 X 10	6+	146,40	185,00	14,30 17,40
STRIP 350 X 10	6+	170,80	203,40	14,30 17,30
STRIP 400 X 10	6+	195,20	200,50	14,30 17,30
STRIP 450 X 10	6+	219,60	189,00	14,30 17,30
STRIP 160 X 12	6+	93,70	178,50	12,30 15,30
STRIP 165 X 12	6+	96,62	192,00	12,30 15,30
STRIP 180 X 12	6+	105,53	178,50	12,30 15,30
STRIP 200 X 12	6+	117,12	178,50	12,30 15,30
STRIP 220 X 12	6+	128,80	185,00	12,30 15,30
STRIP 230 X 12	6+	134,81	197,50	12,10 14,80

WGW STRIPPEN (S235JRG2)

Prijslijst per 7-5-2026

Warmgewalst stripstaal in de kwaliteit S235JRG2 volgens EN 10025, toleranties volgens DIN 59200

Omschrijving	Handelslengtes	Gewicht per 6+ Meter	Prijzen per 100 KG	
			Stralen	Stralen + Meniën
STRIP 250 X 12	6+	146,40	185,00	12,10 15,10
STRIP 280 X 12	6+	146,40	194,00	12,00 15,10
STRIP 300 X 12	6+	175,68	185,00	12,00 15,10
STRIP 350 X 12	6+	204,96	200,50	12,00 14,70
STRIP 400 X 12	6+	234,24	200,70	12,00 14,70
STRIP 450 X 12	6+	263,50	189,00	10,20 12,20
STRIP 160 X 15	6+	117,12	178,50	10,40 12,50
STRIP 165 X 15	6+	120,78	189,50	10,40 12,50
STRIP 180 X 15	6+	131,76	178,50	10,40 12,50
STRIP 200 X 15	6+	146,40	178,50	10,40 12,40
STRIP 220 X 15	6+	161,04	185,00	10,40 12,40
STRIP 230 X 15	6+	168,36	197,50	10,40 12,40
STRIP 250 X 15	6+	183,00	185,00	10,30 12,40
STRIP 260 X 15	6+	190,32	185,00	10,30 12,40
STRIP 280 X 15	6+	204,96	194,00	10,30 12,40
STRIP 300 X 15	6+	219,60	185,00	10,30 12,30
STRIP 350 X 15	6+	256,20	200,50	10,20 12,20
STRIP 400 X 15	6+	292,80	200,50	10,20 12,20
STRIP 450 X 15	6+	329,40	200,50	10,20 12,20
STRIP 160 X 20	6+	156,16	178,50	9,60 11,30
STRIP 165 X 20	6+	161,04	190,50	9,60 11,30
STRIP 180 X 20	6+	175,68	178,50	9,60 11,30
STRIP 200 X 20	6+	195,20	178,50	9,60 11,30
STRIP 230 X 20	6+	224,48	197,50	9,60 11,30
STRIP 240 X 20	6+	234,20	199,00	9,60 11,30
STRIP 250 X 20	6+	244,00	185,00	9,60 11,30
STRIP 280 X 20	6+	273,28	194,00	9,60 11,30
STRIP 300 X 20	6+	292,80	185,00	9,60 11,30
STRIP 350 X 20	6+	341,60	203,00	9,60 11,30
STRIP 400 X 20	6+	390,40	203,00	9,60 11,30
STRIP 180 X 25	6+	219,60	188,00	9,60 11,30
STRIP 200 X 25	6+	244,00	185,50	9,60 11,30
STRIP 250 X 25	6+	305,00	187,50	9,60 11,30
STRIP 300 X 25	6+	366,00	185,50	9,60 11,30
STRIP 350 X 25	6+	427,00	203,00	9,60 11,30
STRIP 400 X 25	6+	488,00	203,00	9,60 11,30
STRIP 200 X 30	6+	292,80	186,50	9,60 11,30

WGW STRIPPEN (S355J2) - ST 52

Prijslijst per 7-5-2026

Warmgewalst stripstaal in de kwaliteit S355J2 volgens EN 10025, toleranties volgens DIN 59200

Omschrijving	Handelslengtes	Gewicht per 6+ Meter	Prijzen per 100 KG		
			Stralen	Stralen + Meniën	
STRIP 160 X 10	6+	78,08	203,50	14,80	18,00
STRIP 180 X 10	6+	87,84	199,00	14,70	17,70
STRIP 190 X 10	6+	92,72	203,00	14,70	17,70
STRIP 200 X 10	6+	97,60	199,00	14,70	17,70
STRIP 250 X 10	6+	122,00	203,00	14,30	17,40
STRIP 260 X 10	6+	126,88	206,50	14,30	17,40
STRIP 280 X 10	6+	136,64	212,00	14,30	17,40
STRIP 300 X 10	6+	146,40	203,00	14,30	17,40
STRIP 400 X 10	6+	195,20	218,50	14,30	17,30
STRIP 500 X 10	6+	244,00	209,00	14,30	17,30
STRIP 200 X 12	6+	117,12	199,00	12,30	15,30
STRIP 250 X 12	6+	146,40	203,00	12,10	15,10
STRIP 160 X 15	6+	117,12	203,50	10,40	12,50
STRIP 170 X 15	6+	124,44	221,00	10,40	12,50
STRIP 180 X 15	6+	131,76	199,00	10,40	12,50
STRIP 190 X 15	6+	139,08	203,00	10,40	12,50
STRIP 200 X 15	6+	146,40	199,00	10,40	12,40
STRIP 240 X 15	6+	175,68	217,00	10,40	12,40
STRIP 250 X 15	6+	183,00	203,00	10,30	12,40
STRIP 260 X 15	6+	190,32	203,00	10,30	12,40
STRIP 280 X 15	6+	204,96	212,00	10,30	12,40
STRIP 300 X 15	6+	219,60	203,00	10,30	12,30
STRIP 400 X 15	6+	292,80	218,60	10,20	12,20
STRIP 450 X 15	6+	329,40	207,00	10,20	12,20
STRIP 500 X 15	6+	366,00	208,00	10,20	12,20
STRIP 160 X 20	6+	156,16	203,50	9,60	11,30
STRIP 180 X 20	6+	175,68	199,00	9,60	11,30
STRIP 200 X 20	6+	195,20	199,00	9,60	11,30
STRIP 220 X 20	6+	214,72	203,00	9,60	11,30
STRIP 250 X 20	6+	244,00	203,00	9,60	11,30
STRIP 260 X 20	6+	253,76	211,00	9,60	11,30
STRIP 300 X 20	6+	292,80	203,00	9,60	11,30
STRIP 500 X 20	6+	488,00	210,50	9,60	11,30
STRIP 230 X 25	6+	280,60	206,00	9,60	11,30
STRIP 400 X 25	6+	488,00	212,50	9,60	11,30
STRIP 250 X 30	6+	366,00	206,50	9,60	11,30
STRIP 300 X 30	6+	439,20	206,50	9,60	11,30

WGW KRAANRAIL (S355J2) - ST 52

Prijslijst per 7-5-2026

Warmgewalst kraanrail in de kwaliteit S355J2 volgens EN 10025, toleranties volgens DIN 59200

Platstaal met afgeronde bovenhoeken, geschikt voor kraanbaan

Omschrijving	Handelslen gtes	Gewicht per 12+ Meter	Prijzen per 100 KG	Prijzen per 100 KG	
				Stralen	Stralen + Meniën
KRAANRAIL 50 X 30 mm	12+	151,25	232,30	10,50	12,90
KRAANRAIL 60 X 40 mm	12+	229,90	232,30	10,50	12,90

BALKSTAAL HE- A (S235JRG2)

Prijslijst per 7-5-2026

Balkstaal in de kwaliteit S235JRG2 volgens EN 10025, toleranties volgens EN 10034

Omschrijving	Gewicht per m1	Prijzen per 100 KG	Prijs p. stuk	Prijzen per 100 KG		Verf oppervlak m2 per m1
			Zagen haaks	Stralen	Stralen + Meniën	
BALKSTAAL HE- A 100	17,10	172,50	19,10	17,70	21,40	0,56
BALKSTAAL HE- A 120	20,30	172,50	20,80	18,00	21,50	0,68
BALKSTAAL HE- A 140	25,20	171,50	22,10	17,10	20,50	0,90
BALKSTAAL HE- A 160	31,00	171,50	25,20	15,80	18,90	0,91
BALKSTAAL HE- A 180	36,20	171,50	26,80	15,40	18,50	1,02
BALKSTAAL HE- A 200	43,20	175,50	33,40	14,40	17,20	1,14
BALKSTAAL HE- A 220	51,50	175,50	37,60	13,40	16,10	1,26
BALKSTAAL HE- A 240	61,50	177,50	44,70	12,30	14,70	1,37
BALKSTAAL HE- A 260	69,50	177,50	49,70	11,60	14,10	1,48
BALKSTAAL HE- A 280	77,90	177,50	55,20	11,30	13,80	1,60
BALKSTAAL HE- A 300	90,00	177,50	64,00	10,70	13,00	1,72
BALKSTAAL HE- A 320	99,50	177,50	71,00	10,00	11,90	1,76
BALKSTAAL HE- A 340	107,10	184,50	74,50	9,80	11,60	1,80
BALKSTAAL HE- A 360	114,20	183,50	78,00	9,30	11,00	1,83
BALKSTAAL HE- A 400	127,40	183,50	90,40	8,40	10,40	1,91
BALKSTAAL HE- A 450	142,70	189,50	123,90	8,10	9,90	2,01
BALKSTAAL HE- A 500	158,00	189,50	135,40	7,80	9,30	2,11

Overprijzen voor het in verstek zagen van balkstaal: 100%

Toeslag stralen of stralen en meniën:

bij lengten t/m 1 meter: 50%

bij lengten t/m 2,5 meter: 25%

BALKSTAAL HE- B (S235JRG2)

Prijslijst per 7-5-2026

Balkstaal in de kwaliteit S235JRG2 volgens EN 10025, toleranties volgens EN 10034

Omschrijving	Gewicht per m1	Prijzen per 100 KG	Prijs per stuk	Prijzen per 100 KG		Verf oppervlak m2 per m1
			Zagen haaks	Stralen	Stralen + Meniën	
BALKSTAAL HE- B 100	20,80	171,00	21,10	14,70	17,70	0,57
BALKSTAAL HE- B 120	27,30	171,00	23,00	13,70	16,70	0,69
BALKSTAAL HE- B 140	34,40	170,50	24,40	12,80	15,30	0,81
BALKSTAAL HE- B 160	43,50	170,50	27,80	11,60	14,10	0,92
BALKSTAAL HE- B 180	52,20	170,50	30,90	11,00	13,40	1,04
BALKSTAAL HE- B 200	62,50	173,50	36,80	10,20	12,10	1,15
BALKSTAAL HE- B 220	72,90	174,00	43,30	9,90	11,70	1,27
BALKSTAAL HE- B 240	84,80	175,00	51,40	9,30	11,10	1,38
BALKSTAAL HE- B 260	94,80	176,50	57,60	9,20	10,80	1,50
BALKSTAAL HE- B 280	105,00	176,50	63,80	8,60	10,50	1,62
BALKSTAAL HE- B 300	119,30	175,00	70,40	8,20	10,20	1,73
BALKSTAAL HE- B 320	129,50	176,50	78,20	7,90	9,60	1,77
BALKSTAAL HE- B 340	136,60	183,50	81,90	7,60	9,00	1,81
BALKSTAAL HE- B 360	144,80	182,50	85,80	7,60	9,00	1,85
BALKSTAAL HE- B 400	158,00	182,50	99,30	7,60	9,00	1,93
BALKSTAAL HE- B 450	174,30	188,50	132,30	7,60	9,00	2,03

Overprijzen voor het in verstek zagen van balkstaal: 100%

Toeslag stralen of stralen en meniën:

bij lengten t/m 1 meter: 50%

bij lengten t/m 2,5 meter: 25%

BALKSTAAL IPE (S235JRG2)

Prijslijst per 7-5-2026

Balkstaal in de kwaliteit S235JRG2 volgens EN 10025, toleranties volgens EN 10034

Omschrijving	Gewicht per m1	Prijzen per 100 KG	Prijs per stuk	Prijzen per 100 KG		Verf oppervlak m2 per m1
			Zagen haaks	Stralen	Stralen + Meniën	
BALKSTAAL IPE 80	6,20	172,00	16,90	28,40	33,70	0,33
BALKSTAAL IPE 100	8,30	172,00	17,50	25,70	30,70	0,40
BALKSTAAL IPE 120	10,60	172,00	18,70	23,80	28,50	0,48
BALKSTAAL IPE 140	13,20	171,50	18,80	22,50	26,80	0,55
BALKSTAAL IPE 160	16,10	170,50	20,00	20,70	24,60	0,62
BALKSTAAL IPE 180	19,20	170,50	21,40	19,50	23,40	0,70
BALKSTAAL IPE 200	22,90	170,50	22,90	18,10	21,70	0,77
BALKSTAAL IPE 220	26,70	170,50	24,80	17,30	20,70	0,85
BALKSTAAL IPE 240	31,30	173,50	27,90	16,10	19,10	0,92
BALKSTAAL IPE 270	36,80	173,50	30,70	15,40	18,50	1,04
BALKSTAAL IPE 300	43,10	173,50	35,60	14,70	17,50	1,16
BALKSTAAL IPE 330	50,10	175,50	39,40	13,50	16,50	1,25
BALKSTAAL IPE 360	58,20	175,50	44,80	12,80	15,10	1,35
BALKSTAAL IPE 400	67,60	175,50	49,10	11,70	14,30	1,47
BALKSTAAL IPE 450	79,10	184,00	66,90	11,30	13,80	1,61
BALKSTAAL IPE 500	92,50	184,00	74,20	10,40	12,40	1,74
BALKSTAAL IPE 550	108,10	191,00	80,40	9,90	11,80	1,88
BALKSTAAL IPE 600	124,40	191,00	83,00	9,10	11,10	2,02

Overprijzen voor het in verstek zagen van balkstaal: 100%

Toeslag stralen of stralen en meniën:

bij lengten t/m 1 meter: 50%

bij lengten t/m 2,5 meter: 25%

BALKSTAAL UNP (S235JRG2)

Prijslijst per 7-5-2026

Balkstaal in de kwaliteit S235JRG2 volgens EN 10025, toleranties volgens EN 10034

Omschrijving	Gewicht per m1	Prijzen per 100 KG	Prijs per stuk	Prijzen per 100 KG		Verf oppervlak m2 per m1
			Zagen haaks	Stralen	Stralen + Meniën	
BALKSTAAL UNP 80	8,90	172,00	12,30	19,20	22,80	0,32
BALKSTAAL UNP 100	10,80	172,00	12,60	18,60	22,30	0,37
BALKSTAAL UNP 120	13,70	172,00	13,40	17,10	20,50	0,43
BALKSTAAL UNP 140	16,40	171,50	13,90	16,40	19,50	0,49
BALKSTAAL UNP 160	19,20	171,50	14,90	15,40	18,60	0,55
BALKSTAAL UNP 180	22,50	172,50	16,10	14,70	17,50	0,61
BALKSTAAL UNP 200	25,80	171,50	17,30	14,20	17,00	0,66
BALKSTAAL UNP 220	30,00	172,50	18,40	13,30	15,90	0,72
BALKSTAAL UNP 240	33,90	172,50	22,30	12,80	15,10	0,78
BALKSTAAL UNP 260	38,70	173,50	23,80	11,70	14,30	0,84
BALKSTAAL UNP 280	42,60	173,50	25,40	11,40	13,90	0,89
BALKSTAAL UNP 300	47,10	172,50	27,20	11,30	13,80	0,95
BALKSTAAL UNP 320	60,70	186,50	32,70	10,80	13,10	0,98
BALKSTAAL UNP 350	61,80	189,00	35,60	10,40	12,60	1,04
BALKSTAAL UNP 380	64,40	189,00	40,10	9,90	12,10	1,11
BALKSTAAL UNP 400	73,20	188,00	42,20	9,30	11,70	1,18

Voor de profielen UNP80 t/m UNP200 geldt voor handelslengtes van 6 meter een toeslag van € 0,60 EUR per 100 kg.

Toeslag stralen of stralen en meniën: 100%

Stralen of stralen en meniën:

bij lengten t/m 1 meter: 50%

bij lengten t/m 2,5 meter: 25%

WGW PLATEN (S235JRG2)

Prijslijst per 7-5-2026

Warmgewalste bandplaten in de kwaliteit S235JRG2 volgens EN 10025, toleranties volgens EN 10051

Omschrijving	Gewicht per Stuk	Prijzen per 100 KG	
			Stralen Stralen + Meniën
2000 X 1000 X 1,5	24	143,70	
2000 X 1000 X 2	32	143,00	
2000 X 1000 X 2,5	40	142,80	
2500 X 1250 X 1,5	38	143,00	
2500 X 1250 X 2	50	142,30	
2500 X 1250 X 2,5	63	142,10	
3000 X 1500 X 2	72	142,30	
2000 X 1000 X 3	48	141,60	
2000 X 1000 X 4	64	141,40	51,30 61,70
2000 X 1000 X 5	80	141,40	36,60 44,30
2000 X 1000 X 6	96	141,40	25,90 31,20
2000 X 1000 X 8	128	141,60	20,10 24,00
2000 X 1000 X 10	160	140,90	16,30 19,30
2000 X 1000 X 12	192	141,00	13,80 17,00
2000 X 1000 X 15	240	141,70	10,90 13,40
2000 X 1000 X 20	320	144,90	10,90 13,40
2500 X 1250 X 3	75	141,00	
2500 X 1250 X 4	100	140,70	46,80 55,90
2500 X 1250 X 5	125	140,70	34,50 40,80
2500 X 1250 X 6	150	140,70	25,60 29,90
2500 X 1250 X 8	200	141,00	20,60 24,30
2500 X 1250 X 10	250	140,50	17,30 20,60
2500 X 1250 X 12	300	140,50	15,60 18,10
2500 X 1250 X 15	375	140,70	13,20 15,30
2500 X 1250 X 20	500	147,20	10,90 13,40
3000 X 1500 X 3	108	141,00	0,00 0,00
3000 X 1500 X 4	144	140,70	38,30 45,40
3000 X 1500 X 5	180	140,70	28,70 33,90
3000 X 1500 X 6	216	140,70	21,50 24,90
3000 X 1500 X 8	288	141,00	17,30 20,60
3000 X 1500 X 10	360	140,50	15,10 17,30
3000 X 1500 X 12	432	140,50	13,50 15,80
3000 X 1500 X 15	540	140,70	11,40 13,40
3000 X 1500 X 20	720	140,70	11,40 13,40
6000 X 1500 X 3	216	141,00	
6000 X 2000 X 3	288	142,10	
6000 X 1500 X 4	288	140,70	34,40 41,80
6000 X 2000 X 4	384	141,90	34,40 41,80
6000 X 1500 X 5	360	140,70	24,70 29,80
6000 X 2000 X 5	480	141,90	24,70 29,80
6000 X 1500 X 6	432	140,70	17,50 21,10
6000 X 1800 X 6	518	141,90	17,50 21,10
6000 X 2000 X 6	576	141,90	17,50 21,10
6000 X 1500 X 8	576	141,00	13,50 16,40
6000 X 1800 X 8	691	142,10	13,50 16,40

WGW PLATEN (S235JRG2)

Prijslijst per 7-5-2026

Warmgewalste bandplaten in de kwaliteit S235JRG2 volgens EN 10025, toleranties volgens EN 10051

Omschrijving	Gewicht per Stuk	Prijzen per 100 KG	
		Stralen	Stralen + Meniën
6000 X 2000 X 8	768	142,10	13,50 16,40
6000 X 1500 X 10	720	140,50	11,10 13,40
6000 X 2000 X 10	960	140,70	11,10 13,40
6000 X 2000 X 12	1152	140,50	9,30 11,00
6000 X 2000 X 15	1440	139,90	9,30 11,00
6000 X 2000 X 20	1920	155,40	9,30 11,00
8000 X 2000 X 4	512	141,90	34,40 41,80
8000 X 2000 X 5	640	141,90	24,70 29,80
8000 X 2000 X 6	768	141,90	17,50 21,10

WGW PLATEN (S355MC)

Prijslijst per 7-5-2026

Warmgewalste bandplaten in de kwaliteit S355MC volgens EN 10025, toleranties volgens EN 10051

Omschrijving	Gewicht per Stuk	Prijzen per 100 KG	
		Stralen	Stralen + Meniën
2500 X 1250 X 5	125	157,70	34,50 40,80
2500 X 1250 X 6	150	157,70	25,60 29,90
2500 X 1250 X 8	200	158,00	20,60 24,30
2500 X 1250 X 10	250	157,50	17,30 20,60
3000 X 1500 X 3	108	158,00	
3000 X 1500 X 4	144	157,70	38,30 45,40
3000 X 1500 X 5	180	157,70	28,70 33,90
3000 X 1500 X 6	216	157,70	21,50 24,90
3000 X 1500 X 8	288	158,00	17,30 20,60
3000 X 1500 X 10	360	157,50	15,10 17,30
3000 X 1500 X 12	432	157,50	13,50 15,80
3000 X 1500 X 15	540	157,70	11,40 13,40

WGW GEBEITSTE PLATEN (S235JR)

Prijslijst per 7-5-2026

Warmgewalste platen, gebeitst/geolied

Kwaliteit S235JR volgens EN 10025-2

Omschrijving	Gewicht per Stuk	Prijzen per 100 KG
2000 X 1000 X 2	32	154,30
2000 X 1000 X 3	48	149,90
2000 X 1000 X 4	64	149,70
2000 X 1000 X 5	80	149,70
2000 X 1000 X 6	96	149,70
2000 X 1000 X 10	128	152,00
2500 X 1250 X 2	50	150,60
2500 X 1250 X 3	75	149,30
2500 X 1250 X 4	100	149,00
2500 X 1250 X 5	125	149,00
2500 X 1250 X 6	150	149,00
2500 X 1250 X 8	200	149,30
2500 X 1250 X 10	250	149,80
3000 X 1500 X 2	72	150,60
3000 X 1500 X 3	108	149,30
3000 X 1500 X 4	144	149,00
3000 X 1500 X 5	180	149,00
3000 X 1500 X 6	216	149,00
3000 X 1500 X 8	288	149,30
3000 X 1500 X 10	360	149,80
3000 X 1500 X 12	432	148,80
3000 X 1500 X 15	540	149,00
3000 X 1500 X 20	720	154,30
4000 X 2000 X 3	192	150,40
4000 X 2000 X 4	256	150,20
4000 X 2000 X 5	320	150,20
4000 X 2000 X 6	384	150,20
4000 X 2000 X 8	512	150,40
4000 X 2000 X 10	640	149,00

Standaard pakketten van ca. 2 ton worden inclusief verpakking gewogen en bruto voor netto gefactureerd.

WGW TRANENPLATEN (S235JRG2)

Prijslijst per 7-5-2026

Warmgewalste platen met tranenoppervlak in de kwaliteit S235JRG2 volgens EN 10025, toleranties volgens DIN 59220

Omschrijving	Gewicht per Stuk	Prijzen per 100 KG	
		Stralen	Stralen + Meniën
2000 X 1000 X 3/5	56	151,30	68,50
2000 X 1000 X 4/6	72	151,10	51,60
2000 X 1000 X 5/7	88	151,10	36,90
2000 X 1000 X 6/8	104	151,10	25,90
2000 X 1000 X 8/10	136	151,30	20,30
2500 X 1250 X 3/5	88	150,70	61,10
2500 X 1250 X 4/6	113	150,40	47,00
2500 X 1250 X 5/7	138	150,40	34,80
2500 X 1250 X 6/8	163	150,40	25,80
2500 X 1250 X 8/10	213	150,70	20,80
3000 X 1500 X 3/5	126	150,70	49,90
3000 X 1500 X 4/6	162	150,40	38,50
3000 X 1500 X 5/7	198	150,40	28,90
3000 X 1500 X 6/8	234	150,40	21,70
3000 X 1500 X 8/10	306	150,40	17,60
6000 X 1250 X 4/6	270	150,40	34,70

WGW LASER PLATEN

Prijslijst per 7-5-2026

Warmgewalste platen gebeitst/geoliëd, geschikt voor lasersnijden

Volgens EN 10025 en EN 10149, toleranties volgens EN 10051 voor bandplaat, volgens EN 10029 voor kwartoplaat

De gegarandeerde maximale afwijking op vlakheid is 3 mm per meter

Omschrijving	Uitvoering	Gewicht per Stuk	Prijzen per 100 KG			
			Tot 250 KG	Tot 500 KG	Tot 1000 KG	Vanaf 1000 KG
SSAB Laser Plus 250C						
3000 X 1500 X 3	Gebeitst/geoliëd	108	Op aanvraag			
3000 X 1500 X 4	Gebeitst/geoliëd	144	Op aanvraag			
3000 X 1500 X 5	Gebeitst/geoliëd	180	Op aanvraag			
3000 X 1500 X 6	Gebeitst/geoliëd	216	Op aanvraag			
3000 X 1500 X 8	Gebeitst/geoliëd	288	Op aanvraag			
3000 X 1500 X 10	zwart	360	Op aanvraag			
3000 X 1500 X 12	zwart	432	Op aanvraag			
3000 X 1500 X 15	zwart	540	Op aanvraag			
3000 X 1500 X 20 kwarto	zwart	720	Op aanvraag			
3000 X 1500 X 25 kwarto	zwart	900	Op aanvraag			
SSAB Laser Plus 355MC						
3000 X 1500 X 3	Gebeitst/geoliëd	108	Op aanvraag			
3000 X 1500 X 4	Gebeitst/geoliëd	144	Op aanvraag			
3000 X 1500 X 5	Gebeitst/geoliëd	180	Op aanvraag			
3000 X 1500 X 6	Gebeitst/geoliëd	216	Op aanvraag			
3000 X 1500 X 8	Gebeitst/geoliëd	288	Op aanvraag			
3000 X 1500 X 10	Gebeitst/geoliëd	360	Op aanvraag			
3000 X 1500 X 12	zwart	432	Op aanvraag			
3000 X 1500 X 15	zwart	540	Op aanvraag			
3000 X 1500 X 20 kwarto	zwart	720	Op aanvraag			
3000 X 1500 X 25 kwarto	zwart	900	Op aanvraag			
3000 X 1500 X 30 kwarto	zwart	1080	Op aanvraag			
SSAB Laser Plus 420MC						
3000 X 1500 X 3	Gebeitst/geoliëd	108	Op aanvraag			
3000 X 1500 X 4	Gebeitst/geoliëd	144	Op aanvraag			
3000 X 1500 X 5	Gebeitst/geoliëd	180	Op aanvraag			
3000 X 1500 X 6	Gebeitst/geoliëd	216	Op aanvraag			
3000 X 1500 X 8	Gebeitst/geoliëd	288	Op aanvraag			
3000 X 1500 X 10	zwart	360	Op aanvraag			
3000 X 1500 X 12	zwart	432	Op aanvraag			
3000 X 1500 X 15	zwart	540	Op aanvraag			
3000 X 1500 X 20 kwarto	zwart	720	Op aanvraag			
3000 X 1500 X 25 kwarto	zwart	900	Op aanvraag			
SSAB Strenx 700MC/690QL						
3000 X 1500 X 4	Gebeitst/geoliëd	144	Op aanvraag			
3000 X 1500 X 5	Gebeitst/geoliëd	180	Op aanvraag			
3000 X 1500 X 6	Gebeitst/geoliëd	216	Op aanvraag			
3000 X 1500 X 8	Gebeitst/geoliëd	288	Op aanvraag			
3000 X 1500 X 10	zwart	360	Op aanvraag			
3000 X 1500 X 12	zwart	432	Op aanvraag			
3000 X 1500 X 15	zwart	540	Op aanvraag			
3000 X 1500 X 20 kwarto	zwart	720	Op aanvraag			
3000 X 1500 X 25 kwarto	zwart	900	Op aanvraag			

WGW CORTEN PLATEN

Prijslijst per 7-5-2026

Warmgewalste platen zwart

Volgens EN 10025 en EN 10149, toleranties volgens EN 10051:2010 voor bandplaat

Kwaliteit: S355J2WP+N/Corten A

Omschrijving	Uitvoering	Gewicht per Stuk	Prijzen per 100 KG			
			Tot 250 KG	Tot 500 KG	Tot 1000 KG	Vanaf 1000 KG
Corten A						
2000 X 1000 X 3	zwart	48	Op aanvraag			
2500 X 1250 X 2	zwart	50	Op aanvraag			
2500 X 1250 X 3	zwart	75	Op aanvraag			
3000 X 1500 X 2	zwart	72	Op aanvraag			
3000 X 1500 X 3	zwart	108	Op aanvraag			
3000 X 1500 X 4	zwart	144	Op aanvraag			
3000 X 1500 X 5	zwart	180	Op aanvraag			
3000 X 1500 X 6	zwart	216	Op aanvraag			
3000 X 1500 X 8	zwart	288	Op aanvraag			
3000 X 1500 X 10	zwart	360	Op aanvraag			

KOUDGEWALSTE BLANKE PLATEN (DC01 - AM)

Prijslijst per 7-5-2026

Koudgewalste platen in de kwaliteit DC01 volgens EN 10130, toleranties volgens EN 10131

Omschrijving	Gewicht per Stuk	Prijzen per 100 KG
2000 X 1000 X 0,5	8	160,70
2000 X 1000 X 0,75	12	154,70
2000 X 1000 X 1	16	152,20
2000 X 1000 X 1,25	20	151,70
2000 X 1000 X 1,5	24	151,20
2000 X 1000 X 2	32	150,70
2000 X 1000 X 2,5	40	150,70
2000 X 1000 X 3	48	150,70
2500 X 1250 X 0,75	19	153,70
2500 X 1250 X 1	25	151,70
2500 X 1250 X 1,25	31	151,70
2500 X 1250 X 1,5	38	150,70
2500 X 1250 X 2	50	150,20
2500 X 1250 X 2,5	63	150,20
2500 X 1250 X 3	75	150,20
3000 X 1500 X 1	36	151,70
3000 X 1500 X 1,25	45	151,20
3000 X 1500 X 1,5	54	150,70
3000 X 1500 X 2	72	150,20
3000 X 1500 X 2,5	90	150,20
3000 X 1500 X 3	108	150,20

Standaard pakketten van ca. 2 ton worden inclusief verpakking gewogen en bruto voor netto gefactureerd.

SENDZIMIR VERZINKTE PLATEN (DX51D + Z275-N-A-C)

Prijslijst per 7-5-2026

Sendzimir verzinkte platen in de kwaliteit DX51D + Z275-N-A-C, volgens EN 10142, toleranties volgens EN 10143

Omschrijving	Gewicht per Stuk	Prijzen per 100 KG
2000 X 1000 X 0,5	8	192,60
2000 X 1000 X 0,75	12	178,90
2000 X 1000 X 1	16	171,10
2000 X 1000 X 1,25	20	168,30
2000 X 1000 X 1,5	24	165,80
2000 X 1000 X 2	32	162,90
2000 X 1000 X 3	48	160,70
2500 X 1250 X 0,75	19	177,90
2500 X 1250 X 1	25	170,30
2500 X 1250 X 1,25	31	167,60
2500 X 1250 X 1,5	38	165,10
2500 X 1250 X 2	50	162,10
2500 X 1250 X 2,5	63	161,50
2500 X 1250 X 3	75	160,40
2500 X 1250 X 4	100	162,60
3000 X 1500 X 0,75	27	177,90
3000 X 1500 X 1	36	170,30
3000 X 1500 X 1,25	45	167,60
3000 X 1500 X 1,5	54	165,10
3000 X 1500 X 2	72	162,10
3000 X 1500 X 2,5	90	163,90
3000 X 1500 X 3	108	160,20
3000 X 1500 X 4	144	166,60

Standaard pakketten van ca. 2 ton worden inclusief verpakking gewogen en bruto voor netto gefactureerd.

ELECTROLYTISCH VERZINKTE PLATEN (DC01 + ZE 25/25-APC)

Prijslijst per 7-5-2026

Electrolytisch verzinkte platen in de kwaliteit DC01 + ZE 25/25-APC volgens EN 10152, toleranties volgens EN 10131

Omschrijving	Gewicht per Stuk	Prijzen per 100 KG
2000 X 1000 X 0,5	8	188,30
2000 X 1000 X 0,8	13	177,20
2000 X 1000 X 1	16	171,40
2000 X 1000 X 1,25	20	170,30
2000 X 1000 X 1,5	24	170,30
2000 X 1000 X 2	32	168,80
2000 X 1000 X 3	48	169,10
2500 X 1250 X 1	25	170,80
2500 X 1250 X 1,25	31	169,30
2500 X 1250 X 1,5	38	169,30
2500 X 1250 X 2	50	167,90
2500 X 1250 X 2,5	63	170,30
2500 X 1250 X 3	75	168,10
3000 X 1500 X 1	36	170,70
3000 X 1500 X 1,25	45	173,30
3000 X 1500 X 1,5	54	169,30
3000 X 1500 X 2	72	168,60
3000 X 1500 X 3	108	168,80

Standaard pakketten van ca. 2 ton worden inclusief verpakking gewogen en bruto voor netto gefactureerd.

KOKERS ONGEBEITST - VIERKANT

Prijslijst per 7-5-2026

Kokers koudgevormd , ongebeitst vierkant

* = op voorraad

Omschrijving	Standaard voorraadlengte in meter	Kwaliteit	Gewicht per KG/M	Prijzen per Meter	Prijzen per meter	
					Stralen	Stralen + Meniën
KOKER 10 X 10 X 1	6+	EN 10305-5 E220+CR2 S3(KB)	0,281	4,91		
KOKER 15 X 15 X 1	6+	EN 10305-5 E220+CR2 S3(KB)	0,438	4,88		
KOKER 20 X 20 X 1	6+	EN 10305-5 E220+CR2 S3(KB)	0,595	6,63		
KOKER 20 X 20 X 1,25	6+	EN 10305-5 E220+CR2 S3(KB)	0,733	7,53		
KOKER 20 X 20 X 1,5	6+	EN 10219 / S235JRH	0,868	5,83		
KOKER 20 X 20 X 2	* 6+	EN 10219 / S235JRH	1,120	7,22	2,10	3,00
KOKER 20 X 20 X 3	* 6+	EN 10219 / S235JRH	1,540	9,98	1,60	2,20
KOKER 25 X 25 X 1	6+	EN 10305-5 E220+CR2 S3(KB)	0,752	8,19		
KOKER 25 X 25 X 1,5	6+	EN 10219 / S235JRH	1,100	6,85		
KOKER 25 X 25 X 2	* 6+	EN 10219 / S235JRH	1,440	8,29	2,00	2,70
KOKER 25 X 25 X 3	* 6+	EN 10219 / S235JRH	1,920	11,39	1,60	2,00
KOKER 30 X 30 X 1,5	* 6+	EN 10219 / S235JRH	1,340	7,86		
KOKER 30 X 30 X 2	* 6+	EN 10219 / S235JRH	1,750	9,72	2,20	3,20
KOKER 30 X 30 X 3	* 6+	EN 10219 / S235JRH	2,390	13,09	1,70	2,20
KOKER 30 X 30 X 3	* 6+	EN 10219 / S355JRH	2,390	16,41	1,70	2,20
KOKER 30 X 30 X 4	* 6+	EN 10219 / S355J2H	3,000	17,12	1,70	2,20
KOKER 34 X 34 X 2	* 6+	EN 10219 / S235JRH	2,000	11,93	2,70	3,50
KOKER 35 X 35 X 1,5	* 6+	EN 10219 / S235JRH	1,570	9,57		
KOKER 35 X 35 X 2	* 6+	EN 10219 / S235JRH	2,070	12,18	2,70	3,50
KOKER 35 X 35 X 3	* 6+	EN 10219 / S235JRH	2,860	16,26	1,90	2,50
KOKER 35 X 35 X 4	* 6+	EN 10219 / S235JRH	3,620	22,72	1,90	2,50
KOKER 40 X 40 X 1,5	* 6+	EN 10219 / S235JRH	1,810	10,63		
KOKER 40 X 40 X 2	* 6+	EN 10219 / S235JRH	2,380	12,88	3,00	3,90
KOKER 40 X 40 X 2,5	* 6+	EN 10219 / S235JRH	2,930	16,53	2,10	2,90
KOKER 40 X 40 X 3	* 6+,12+	EN 10219 / S235JRH	3,300	17,36	2,10	2,90
KOKER 40 X 40 X 3	* 6+	EN 10219 / S355J2H	3,300	21,70	2,10	2,90
KOKER 40 X 40 X 4	* 6+	EN 10219 / S355J2H	4,200	28,27	2,10	2,90
KOKER 40 X 40 X 4	* 6+,12+	EN 10219 / S235JRH	4,200	22,63	2,10	2,90
KOKER 40 X 40 X 4	12+	EN 10219 / S235JRH	4,200	22,63	2,10	2,90
KOKER 40 X 40 X 5	* 6+	EN 10219 / S235JRH	5,280	29,62	2,10	2,90
KOKER 40 X 40 X 5	* 6+	EN 10219 / S355JRH	5,280	37,04	2,10	2,90
KOKER 45 X 45 X 2	* 6+	EN 10219 / S235JRH	2,690	16,01	3,40	4,30
KOKER 45 X 45 X 2,5	6+	EN 10219 / S235JRH	3,330	20,82	2,30	3,20
KOKER 45 X 45 X 3	* 6+	EN 10219 / S235JRH	3,770	22,96	2,30	3,20
KOKER 45 X 45 X 4	* 6+	EN 10219 / S235JRH	4,830	29,60	2,30	3,20
KOKER 50 X 50 X 1,5	6+	EN 10219 / S235JRH	2,280	14,60		
KOKER 50 X 50 X 2	* 6+	EN 10219 / S235JRH	3,010	17,57	2,80	3,70
KOKER 50 X 50 X 2,5	* 6+	EN 10219 / S235JRH	3,720	22,01	2,00	3,20
KOKER 50 X 50 X 2,9	op aanvraag	EN 10210 / S355J2H	4,220	27,61	2,00	3,20
KOKER 50 X 50 X 3	* 6+,10+,12+	EN 10219 / S235JRH	4,250	22,68	2,00	3,20
KOKER 50 X 50 X 3	* 6+	EN 10219 / S355J2H	4,250	29,94	2,00	3,20
KOKER 50 X 50 X 4	op aanvraag	EN 10210 / S355J2H	5,640	38,51	2,00	3,20
KOKER 50 X 50 X 4	* 6+,12+	EN 10219 / S235JRH	5,450	29,20	2,00	3,20
KOKER 50 X 50 X 5	op aanvraag	EN 10210 / S355J2H	6,850	49,47	2,00	3,20
KOKER 50 X 50 X 5	* 6+,12+	EN 10219 / S235JRH	6,560	37,50	2,00	3,20
KOKER 50 X 50 X 6,3	op aanvraag	EN 10210 / S355J2H	8,310	58,12	2,00	3,20

KOKERS ONGEBEITST - VIERKANT

Prijslijst per 7-5-2026

Kokers koudgevormd , ongebeitst vierkant

* = op voorraad

Omschrijving	Standaard voorraadlengte in meter	Kwaliteit	Gewicht per KG/M	Prijzen per Meter	Prijzen per meter	
					Stralen	Stralen + Meniën
KOKER 60 X 60 X 2	* 6+	EN 10219 / S235JRH	3,640	21,63	3,30	4,10
KOKER 60 X 60 X 2,5	6+	EN 10219 / S235JRH	4,500	27,97	2,20	3,70
KOKER 60 X 60 X 3	* 6+,10+,12+	EN 10219 / S235JRH	5,190	27,82	2,20	3,70
KOKER 60 X 60 X 3,5	6+	EN 10219 / S275J0H	5,960	38,65	2,20	3,70
KOKER 60 X 60 X 4	op aanvraag	EN 10210 / S355J2H	6,900	45,40	2,20	3,70
KOKER 60 X 60 X 4	* 6+	EN 10219 / S355JRH	6,710	45,38	2,20	3,70
KOKER 60 X 60 X 4	* 6+,10+,12+	EN 10219 / S235JRH	6,710	36,33	2,20	3,70
KOKER 60 X 60 X 5	* 6+	EN 10219 / S355J2H	8,130	58,83	2,20	3,70
KOKER 60 X 60 X 5	* 6+,12+	EN 10219 / S235JRH	8,130	47,05	2,20	3,70
KOKER 60 X 60 X 6	* 6+	EN 10219 / S355J2H	9,450	61,74	2,20	3,70
KOKER 60 X 60 X 6	12+	EN 10219 / S275J0H	9,450	53,69	2,20	3,70
KOKER 60 X 60 X 6,3	op aanvraag	EN 10210 / S355J2H	10,300	67,47	2,20	3,70
KOKER 60 X 60 X 8	* 6+	EN 10210 / S355J2H	12,500	80,10	2,20	3,70
KOKER 70 X 70 X 2	* 6+	EN 10219 / S235JRH	4,260	27,78	3,60	4,80
KOKER 70 X 70 X 3	* 6+,12+	EN 10219 / S235JRH	6,130	34,54	2,70	4,10
KOKER 70 X 70 X 3	* 10+	EN 10219 / S235JRH	6,130	34,54	2,70	4,10
KOKER 70 X 70 X 4	* 6+,10+,12+	EN 10219 / S235JRH	7,970	45,31	2,70	4,10
KOKER 70 X 70 X 5	op aanvraag	EN 10210 / S355J2H	9,990	70,44	2,70	4,10
KOKER 70 X 70 X 5	* 6+,12+	EN 10219 / S235JRH	9,700	56,34	2,70	4,10
KOKER 70 X 70 X 6	* 6+,12+	EN 10219 / S355JRH	11,300	77,96	2,70	4,10
KOKER 70 X 70 X 6,3	op aanvraag	EN 10210 / S355J2H	12,300	80,52	2,70	4,10
KOKER 70 X 70 X 8	* 6+	EN 10210 / S355J2H	15,600	98,12	2,70	4,10
KOKER 80 X 80 X 2	* 6+	EN 10219 / S235JRH	4,810	30,50	2,90	4,60
KOKER 80 X 80 X 3	* 6+,10+,12+	EN 10219 / S235JRH	7,070	38,10	2,90	4,60
KOKER 80 X 80 X 3,6	op aanvraag	EN 10210 / S355J2H	8,530	55,87	2,90	4,60
KOKER 80 X 80 X 4	op aanvraag	EN 10210 / S355J2H	9,410	62,66	2,90	4,60
KOKER 80 X 80 X 4	* 6+,10+,12+	EN 10219 / S235JRH	9,220	50,15	2,90	4,60
KOKER 80 X 80 X 4,5	op aanvraag	EN 10210 / S355J2H	10,500	68,85	2,90	4,60
KOKER 80 X 80 X 5	* 6+	EN 10219 / S355J2H	11,300	79,61	2,90	4,60
KOKER 80 X 80 X 5	* 6+,10+,12+	EN 10219 / S235JRH	11,300	63,65	2,90	4,60
KOKER 80 X 80 X 5,6	op aanvraag	EN 10210 / S355J2H	12,800	88,50	2,90	4,60
KOKER 80 X 80 X 6	6+,12+	EN 10219 / S275J0H	12,970	72,40	2,90	4,60
KOKER 80 X 80 X 6	* 6+,12+	EN 10219 / S355J2H	12,970	83,26	2,90	4,60
KOKER 80 X 80 X 7,1	op aanvraag	EN 10210 / S355J2H	15,800	110,38	2,90	4,60
KOKER 80 X 80 X 8	op aanvraag	EN 10210 / S355J2H	17,500	125,81	2,90	4,60
KOKER 80 X 80 X 8	* 6+,12+	EN 10219 / S355J2H	16,400	100,67	2,90	4,60
KOKER 80 X 80 X 8,8	op aanvraag	EN 10210 / S355J2H	19,000	141,09	2,90	4,60
KOKER 90 X 90 X 3	* 6+,12+	EN 10219 / S235JRH	8,010	44,44	3,30	5,40
KOKER 90 X 90 X 3	10+,12+	EN 10219 / S235JRH	8,010	44,43	3,30	5,40
KOKER 90 X 90 X 3,6	op aanvraag	EN 10210 / S355J2H	9,660	63,26	3,30	5,40
KOKER 90 X 90 X 4	op aanvraag	EN 10210 / S355J2H	10,700	63,56	3,30	5,40
KOKER 90 X 90 X 4	* 6+,10+,12+	EN 10219 / S235JRH	10,500	57,78	3,30	5,40
KOKER 90 X 90 X 5	op aanvraag	EN 10210 / S355J2H	13,100	82,04	3,30	5,40
KOKER 90 X 90 X 5	* 6+,12+	EN 10219 / S235JRH	12,800	74,58	3,30	5,40
KOKER 90 X 90 X 6	* 6+	EN 10219 / S355J2H	15,100	97,49	3,30	5,40

KOKERS ONGEBEITST - VIERKANT

Prijslijst per 7-5-2026

Kokers koudgevormd , ongebeitst vierkant

* = op voorraad

Omschrijving	Standaard voorraadlengte in meter	Kwaliteit	Gewicht per KG/M	Prijzen per Meter	Prijzen per meter	
					Stralen	Stralen + Meniën
KOKER 90 X 90 X 6	12+	EN 10219 / S275J0H	15,100	84,74	3,30	5,40
KOKER 90 X 90 X 6,3	op aanvraag	EN 10210 / S355J2H	16,200	106,12	3,30	5,40
KOKER 90 X 90 X 7,1	op aanvraag	EN 10210 / S355J2H	18,100	126,54	3,30	5,40
KOKER 90 X 90 X 8	* 6+,12+	EN 10219 / S355J2H	20,100	129,42	3,30	5,40
KOKER 90 X 90 X 8,8	op aanvraag	EN 10210 / S355J2H	21,800	161,88	3,30	5,40
KOKER 100 X 100 X 2	* 6+	EN 10219 / S235JRH	6,060	56,35	3,50	5,60
KOKER 100 X 100 X 2,5	6+	EN 10219 / S235JRH	7,640	52,84	3,50	5,60
KOKER 100 X 100 X 3	* 6+,10+,12+	EN 10219 / S235JRH	8,960	48,65	3,50	5,60
KOKER 100 X 100 X 4	* 6+,10+,12+	EN 10219 / S235JRH	11,700	64,13	3,50	5,60
KOKER 100 X 100 X 4	* 6+	EN 10219 / S355J2H	11,700	80,16	3,50	5,60
KOKER 100 X 100 X 5	op aanvraag	EN 10210 / S355J2H	14,700	100,02	3,50	5,60
KOKER 100 X 100 X 5	* 6+,10+,12+	EN 10219 / S235JRH	14,400	80,03	3,50	5,60
KOKER 100 X 100 X 6	6+,12+	EN 10219 / S275J0H	17,000	94,35	3,50	5,60
KOKER 100 X 100 X 6	* 6+	EN 10219 / S355J2H	17,000	108,49	3,50	5,60
KOKER 100 X 100 X 8	op aanvraag	EN 10210 / S355J2H	22,600	160,23	3,90	6,50
KOKER 100 X 100 X 8	15+	EN 10219 / S275J0H	21,400	128,19	3,90	6,50
KOKER 100 X 100 X 8	* 6+,12+	EN 10219 / S355J2H	21,400	140,99	3,90	6,50
KOKER 100 X 100 X 10	op aanvraag	EN 10210 / S355J2H	27,400	231,57	3,90	6,50
KOKER 100 X 100 X 10	* 6+,12+	EN 10219 / S355J2H	25,600	161,40	3,90	6,50
KOKER 100 X 100 X 12,5	op aanvraag	EN 10210 / S355J2H	33,000	252,25	3,90	6,50
KOKER 110 X 110 X 4	* 6+	EN 10219 / S235JRH	13,200	78,91	3,80	5,90
KOKER 110 X 110 X 5	* 6+	EN 10219 / S235JRH	16,000	94,97	3,80	5,90
KOKER 110 X 110 X 6,3	op aanvraag	EN 10210 / S355J2H	20,200	132,32	3,80	5,90
KOKER 110 X 110 X 8	op aanvraag	EN 10210 / S355J2H	25,100	158,31	3,80	5,90
KOKER 110 X 110 X 10	op aanvraag	EN 10210 / S355J2H	30,600	213,90	3,80	5,90
KOKER 120 X 120 X 3	* 6+,12+	EN 10219 / S235JRH	10,800	63,09	4,10	6,90
KOKER 120 X 120 X 4	op aanvraag	EN 10210 / S355J2H	14,400	96,53	4,10	6,90
KOKER 120 X 120 X 4	* 6+,12+	EN 10219 / S235JRH	14,200	77,25	4,10	6,90
KOKER 120 X 120 X 4,5	op aanvraag	EN 10210 / S355J2H	16,100	109,80	4,10	6,90
KOKER 120 X 120 X 5	* 6+	EN 10219 / S355J2H	17,500	105,94	4,10	6,90
KOKER 120 X 120 X 5	* 6+,12+	EN 10219 / S235JRH	17,500	96,32	4,10	6,90
KOKER 120 X 120 X 6	6+,12+	EN 10219 / S275J0H	20,700	117,08	4,10	6,90
KOKER 120 X 120 X 6	* 6+,12+	EN 10219 / S355J2H	20,700	134,63	4,10	6,90
KOKER 120 X 120 X 6,3	op aanvraag	EN 10210 / S355J2H	22,200	160,26	4,10	6,90
KOKER 120 X 120 X 7,1	op aanvraag	EN 10210 / S355J2H	24,700	161,88	4,10	6,90
KOKER 120 X 120 X 8	op aanvraag	EN 10210 / S355J2H	27,600	217,52	5,00	8,10
KOKER 120 X 120 X 8	* 6+,12+	EN 10219 / S355J2H	26,400	158,20	5,00	8,10
KOKER 120 X 120 X 10	op aanvraag	EN 10210 / S355J2H	33,700	286,16	5,00	8,10
KOKER 120 X 120 X 10	* 6+,12+	EN 10219 / S355J2H	31,800	198,40	5,00	8,10
KOKER 120 X 120 X 12,5	op aanvraag	EN 10210 / S355J2H	40,900	312,61	5,00	8,10
KOKER 125 X 125 X 5	12+	EN 10219 / S275J0H	18,300	103,29	4,30	7,00
KOKER 125 X 125 X 6	12+	EN 10219 / S275J0H	21,700	126,74	4,30	7,00
KOKER 140 X 140 X 4	* 6+	EN 10219 / S235JRH	16,800	93,34	4,70	7,80
KOKER 140 X 140 X 5	op aanvraag	EN 10210 / S355J2H	21,000	148,23	4,70	7,80
KOKER 140 X 140 X 5	* 6+,12+	EN 10219 / S235JRH	20,700	118,59	4,70	7,80

KOKERS ONGEBEITST - VIERKANT

Prijslijst per 7-5-2026

Kokers koudgevormd , ongebeitst vierkant

* = op voorraad

Omschrijving	Standaard voorraadlengte in meter	Kwaliteit	Gewicht per KG/M	Prijzen per Meter	Prijzen per meter	
					Stralen	Stralen + Meniën
KOKER 140 X 140 X 5	12+	EN 10219 / S355J2H	20,700	130,45	4,70	7,80
KOKER 140 X 140 X 5,6	op aanvraag	EN 10210 / S355J2H	23,400	168,63	4,70	7,80
KOKER 140 X 140 X 6	6+,12+	EN 10219 / S275J0H	24,500	140,45	4,70	7,80
KOKER 140 X 140 X 6	* 6+,12+	EN 10219 / S355J2H	24,500	161,51	4,70	7,80
KOKER 140 X 140 X 6,3	op aanvraag	EN 10210 / S355J2H	26,100	207,98	4,70	7,80
KOKER 140 X 140 X 7,1	op aanvraag	EN 10210 / S355J2H	29,200	210,50	4,70	7,80
KOKER 140 X 140 X 8	op aanvraag	EN 10210 / S355J2H	32,600	237,76	5,80	9,70
KOKER 140 X 140 X 8	* 6+,12+	EN 10219 / S355J2H	31,400	209,24	5,80	9,70
KOKER 140 X 140 X 10	op aanvraag	EN 10210 / S355J2H	40,000	320,74	5,80	9,70
KOKER 140 X 140 X 10	* 6+,12+	EN 10219 / S355J2H	38,100	228,60	5,80	9,70
KOKER 140 X 140 X 12,5	op aanvraag	EN 10210 / S355J2H	48,700	361,64	5,80	9,70
KOKER 150 X 150 X 4	* 6+	EN 10219 / S235JRH	18,000	104,55	5,10	8,40
KOKER 150 X 150 X 5	* 6+,12+	EN 10219 / S235JRH	22,300	126,24	5,10	8,40
KOKER 150 X 150 X 6	* 6+,12+	EN 10219 / S355J2H	26,400	171,89	5,10	8,40
KOKER 150 X 150 X 6,3	op aanvraag	EN 10210 / S355J2H	28,100	210,25	5,10	8,40
KOKER 150 X 150 X 8	op aanvraag	EN 10210 / S355J2H	35,100	251,08	6,10	10,20
KOKER 150 X 150 X 8	* 6+,12+	EN 10219 / S355J2H	33,900	220,94	6,10	10,20
KOKER 150 X 150 X 10	op aanvraag	EN 10210 / S355J2H	43,100	346,20	6,10	10,20
KOKER 150 X 150 X 10	* 6+,12+	EN 10219 / S355J2H	41,300	264,30	6,10	10,20
KOKER 150 X 150 X 12,5	op aanvraag	EN 10210 / S355J2H	52,700	391,32	6,10	10,20
KOKER 160 X 160 X 5	* 6+,12+	EN 10219 / S235JRH	23,800	144,30	5,50	8,90
KOKER 160 X 160 X 6	12+,15+	EN 10219 / S275J0H	28,300	171,66	5,50	8,90
KOKER 160 X 160 X 6	* 6+	EN 10219 / S355J2H	28,300	188,82	5,50	8,90
KOKER 160 X 160 X 6,3	op aanvraag	EN 10210 / S355J2H	30,100	217,00	5,50	8,90
KOKER 160 X 160 X 8	op aanvraag	EN 10210 / S355J2H	37,600	264,93	6,60	10,80
KOKER 160 X 160 X 8	* 6+,12+	EN 10219 / S355J2H	36,500	211,97	6,60	10,80
KOKER 160 X 160 X 10	op aanvraag	EN 10210 / S355J2H	46,300	370,11	6,60	10,80
KOKER 160 X 160 X 10	12+	EN 10219 / S355J2H	44,400	325,69	6,60	10,80
KOKER 160 X 160 X 12,5	op aanvraag	EN 10210 / S355J2H	56,600	420,34	6,60	10,80
KOKER 180 X 180 X 6	12+,15+	EN 10219 / S275J0H	32,100	191,29	5,90	9,90
KOKER 180 X 180 X 6	12+	EN 10219 / S355J2H	32,100	210,42	5,90	9,90
KOKER 180 X 180 X 6,3	op aanvraag	EN 10210 / S355J2H	34,000	265,06	5,90	9,90
KOKER 180 X 180 X 8	op aanvraag	EN 10210 / S355J2H	42,700	312,77	5,90	9,90
KOKER 180 X 180 X 8	12+,15+	EN 10219 / S275J0H	41,500	250,21	5,90	9,90
KOKER 180 X 180 X 8	18+	EN 10219 / S355J2H	41,500	275,24	5,90	9,90
KOKER 180 X 180 X 8,8	op aanvraag	EN 10210 / S355J2H	46,700	336,59	5,90	9,90
KOKER 180 X 180 X 10	op aanvraag	EN 10210 / S355J2H	52,500	426,09	7,70	12,90
KOKER 180 X 180 X 10	15+	EN 10219 / S355J2H	50,700	374,96	7,70	12,90
KOKER 180 X 180 X 12,5	op aanvraag	EN 10210 / S355J2H	64,400	478,23	7,70	12,90
KOKER 180 X 180 X 12,5	12+	EN 10219 / S355J2H	60,500	498,43	7,70	12,90
KOKER 200 X 200 X 5	12+	EN 10219 / S275J0H	30,100	179,96	6,40	10,90
KOKER 200 X 200 X 6	6+	EN 10219 / S275J0H	35,800	213,41	6,40	10,90
KOKER 200 X 200 X 6	* 6+	EN 10219 / S355J2H	35,800	245,43	6,40	10,90
KOKER 200 X 200 X 6,3	op aanvraag	EN 10210 / S355J2H	38,000	281,47	6,40	10,90
KOKER 200 X 200 X 8	op aanvraag	EN 10210 / S355J2H	47,700	304,12	8,20	13,70

KOKERS ONGEBEITST - VIERKANT

Prijslijst per 7-5-2026

Kokers koudgevormd , ongebeitst vierkant

* = op voorraad

Omschrijving	Standaard voorraadlengte in meter	Kwaliteit	Gewicht per KG/M	Prijzen per Meter	Prijzen per meter	
					Stralen	Stralen + Meniën
KOKER 200 X 200 X 8	* 6+, 12+	EN 10219 / S355J2H	46,500	267,62	8,20	13,70
KOKER 200 X 200 X 10	op aanvraag	EN 10210 / S355J2H	58,800	388,02	8,20	13,70
KOKER 200 X 200 X 10	* 6+, 12+	EN 10219 / S355J2H	57,000	341,48	8,20	13,70
KOKER 200 X 200 X 12,5	12+	EN 10210 / S355J2H	72,300	519,81	8,20	13,70
KOKER 200 X 200 X 12,5	* 12+	EN 10219 / S355J2H	68,300	457,45	8,20	13,70
KOKER 200 X 200 X 16	op aanvraag	EN 10210 / S355J2H	90,300	543,21	8,20	13,70
KOKER 220 X 220 X 6	12+	EN 10219 / S355J2H	39,600	260,08	7,50	12,40
KOKER 220 X 220 X 6,3	op aanvraag	EN 10210 / S355J2H	41,900	302,01	7,50	12,40
KOKER 220 X 220 X 8	12+	EN 10219 / S355J2H	51,500	300,81	9,50	15,50
KOKER 220 X 220 X 10	op aanvraag	EN 10210 / S355J2H	65,100	433,91	9,50	15,50
KOKER 220 X 220 X 10	12+	EN 10219 / S355J2H	63,200	381,85	9,50	15,50
KOKER 220 X 220 X 12,5	op aanvraag	EN 10210 / S355J2H	80,100	481,84	9,50	15,50
KOKER 220 X 220 X 16	op aanvraag	EN 10210 / S355J2H	100,000	601,48	9,50	15,50
KOKER 250 X 250 X 6	12+	EN 10219 / S275J0H	45,200	277,78	8,80	14,80
KOKER 250 X 250 X 6	15+	EN 10219 / S355J2H	45,200	305,56	8,80	14,80
KOKER 250 X 250 X 6,3	op aanvraag	EN 10210 / S355J2H	47,900	373,06	8,80	14,80
KOKER 250 X 250 X 8	op aanvraag	EN 10210 / S355J2H	60,300	404,31	10,30	17,20
KOKER 250 X 250 X 8	12+	EN 10219 / S275J0H	59,100	323,44	10,30	17,20
KOKER 250 X 250 X 8	20+	EN 10219 / S355J2H	59,100	355,78	10,30	17,20
KOKER 250 X 250 X 10	op aanvraag	EN 10210 / S355J2H	74,500	495,04	10,30	17,20
KOKER 250 X 250 X 10	18+	EN 10219 / S355J2H	72,700	435,63	10,30	17,20
KOKER 250 X 250 X 12,5	op aanvraag	EN 10210 / S355J2H	91,900	665,47	10,30	17,20
KOKER 250 X 250 X 12,5	12+	EN 10219 / S355J2H	88,000	622,56	10,30	17,20
KOKER 260 X 260 X 7,1	op aanvraag	EN 10210 / S355J2H	56,000	363,26	11,20	19,30
KOKER 260 X 260 X 10	op aanvraag	EN 10210 / S355J2H	77,700	453,63	11,20	19,30
KOKER 260 X 260 X 14,2	op aanvraag	EN 10210 / S355J2H	108,000	649,63	11,20	19,30
KOKER 300 X 300 X 8	12 - 12,2+	EN 10210 / S355J2H	72,800	477,88	14,00	23,40
KOKER 300 X 300 X 8	20+	EN 10219 / S355J2H	71,600	420,54	14,00	23,40
KOKER 300 X 300 X 10	12 - 12,2+	EN 10210 / S355J2H	90,200	619,17	14,00	23,40
KOKER 300 X 300 X 10	20+	EN 10219 / S355J2H	88,400	544,87	14,00	23,40
KOKER 300 X 300 X 12,5	12 - 12,2+	EN 10210 / S355J2H	112,000	808,77	17,00	28,20
KOKER 300 X 300 X 12,5	20+	EN 10219 / S355J2H	108,000	711,73	17,00	28,20
KOKER 300 X 300 X 16	12 - 12,2+	EN 10210 / S355J2H	141,000	801,80	20,10	30,00
KOKER 350 X 350 X 8	12 - 12,2+	EN 10210 / S355J2H	85,400	539,58	19,60	29,40
KOKER 350 X 350 X 10	20+	EN 10219 / S355J2H	104,000	602,80	19,60	29,40
KOKER 350 X 350 X 12,5	13+	EN 10210 / S355J2H	131,000	744,94	23,10	32,20
KOKER 350 X 350 X 16	12 - 12,2+	EN 10210 / S355J2H	166,000	943,95	27,20	36,10
KOKER 400 X 400 X 10	12+	EN 10219 / S355J2H	120,000	693,76	21,50	31,90
KOKER 400 X 400 X 12,5	12 - 12,2+	EN 10210 / S355J2H	151,000	858,60	25,60	34,70
KOKER 400 X 400 X 16	12 - 12,2+	EN 10210 / S355J2H	191,000	1086,07	29,60	38,40
KOKER 400 X 400 X 20	8,5 - 9,2+	EN 10210 / S355J2H	235,000	2789,06	35,30	44,50

KOKERS ONGEBEITST - RECHTHOEKIG

Prijslijst per 7-5-2026

Kokers koudgevormd , ongebeitst rechthoekig

* = op voorraad

Omschrijving	Standaard voorraadlengte in meter	Kwaliteit	Gewicht per KG/M	Prijzen per Meter	Prijzen per meter	
					Stralen	Stralen + Meniën
KOKER 20 X 10 X 1	6+	EN 10305-5 E220+CR2 S3(KB)	0,438	4,68		
KOKER 30 X 15 X 1,5	* 6+	EN 10219 / S235JRH	0,985	6,33		
KOKER 30 X 15 X 2	* 6+	EN 10219 / S235JRH	1,190	7,87		
KOKER 30 X 20 X 1,5	6+	EN 10219 / S235JRH	1,100	7,02		
KOKER 30 X 20 X 2	* 6+	EN 10219 / S235JRH	1,440	8,74	2,70	3,50
KOKER 30 X 20 X 3	* 6+	EN 10219 / S235JRH	1,920	11,55	1,90	2,50
KOKER 40 X 20 X 1,5	6+	EN 10219 / S235JRH	1,340	7,81		
KOKER 40 X 20 X 2	6+	EN 10219 / S235JRH	1,750	9,66	2,20	3,20
KOKER 40 X 20 X 2,5	6+	EN 10219 / S235JRH	2,150	12,73	1,70	2,20
KOKER 40 X 20 X 3	* 6+	EN 10219 / S235JRH	2,390	13,50	1,70	2,20
KOKER 40 X 25 X 1,5	6+	EN 10219 / S235JRH	1,460	11,14		
KOKER 40 X 25 X 2	* 6+	EN 10219 / S235JRH	1,910	11,52	2,70	3,50
KOKER 40 X 30 X 1,5	6+	EN 10219 / S235JRH	1,570	9,63		
KOKER 40 X 30 X 2	* 6+	EN 10219 / S235JRH	2,070	11,90	2,70	3,50
KOKER 40 X 30 X 3	* 6+	EN 10219 / S235JRH	2,860	16,31	1,90	2,50
KOKER 40 X 30 X 4	6+	EN 10219 / S275J0H	3,570	23,71	1,90	2,50
KOKER 50 X 10 X 1,5	* 6+	EN 10219 / S235JRH	1,290	8,20		
KOKER 50 X 10 X 2	* 6+	EN 10219 / S235JRH	1,660	9,79	1,70	2,20
KOKER 50 X 20 X 2	* 6+	EN 10219 / S235JRH	2,070	12,02	2,10	2,90
KOKER 50 X 20 X 3	* 6+	EN 10219 / S235JRH	2,860	16,11	2,10	2,90
KOKER 50 X 25 X 2	6+	EN 10219 / S235JRH	2,220	13,42	2,10	2,90
KOKER 50 X 25 X 3	* 6+	EN 10219 / S235JRH	3,100	18,02	1,60	2,10
KOKER 50 X 30 X 1,5	6+	EN 10219 / S235JRH	1,810	10,65		
KOKER 50 X 30 X 2	6+	EN 10219 / S235JRH	2,380	13,57	2,20	3,20
KOKER 50 X 30 X 2,5	6+	EN 10219 / S235JRH	2,930	16,90	1,70	2,20
KOKER 50 X 30 X 3	* 6+	EN 10219 / S355J2H	3,300	22,97	1,70	2,20
KOKER 50 X 30 X 3	* 6+	EN 10219 / S235JRH	3,300	18,36	1,70	2,20
KOKER 50 X 30 X 4	* 6+	EN 10219 / S235JRH	4,200	24,99	1,70	2,20
KOKER 50 X 40 X 1,5	6+	EN 10219 / S235JRH	2,050	13,06		
KOKER 50 X 40 X 2	6+	EN 10219 / S235JRH	2,690	16,68	2,50	3,20
KOKER 50 X 40 X 3	* 6+	EN 10219 / S235JRH	3,770	21,73	1,80	2,30
KOKER 50 X 40 X 4	* 6+	EN 10219 / S235JRH	4,830	29,12	1,80	2,30
KOKER 60 X 20 X 2	* 6+	EN 10219 / S235JRH	2,380	15,24	2,20	3,20
KOKER 60 X 20 X 3	* 6+	EN 10219 / S235JRH	3,270	19,39	2,10	2,90
KOKER 60 X 30 X 1,5	6+	EN 10219 / S235JRH	2,050	12,58		
KOKER 60 X 30 X 2	* 6+	EN 10219 / S235JRH	2,690	15,50	2,50	3,30
KOKER 60 X 30 X 2,5	6+	EN 10219 / S235JRH	3,330	19,87	1,80	2,50
KOKER 60 X 30 X 3	6+	EN 10219 / S235JRH	3,770	21,62	1,80	2,50
KOKER 60 X 30 X 3	7,5+	Rongen EN 10219 / S275J0H	3,800	25,82	1,80	2,50
KOKER 60 X 30 X 4	* 6+	EN 10219 / S235JRH	4,830	28,00	1,80	2,50
KOKER 60 X 40 X 1,5	6+	EN 10219 / S235JRH	2,280	13,42		
KOKER 60 X 40 X 2	* 6+	EN 10219 / S235JRH	3,010	17,14	2,80	3,70
KOKER 60 X 40 X 2,5	6+	EN 10219 / S235JRH	3,720	21,89	2,00	2,50
KOKER 60 X 40 X 3	* 6+	EN 10219 / S355J2H	4,250	26,59	2,00	2,50
KOKER 60 X 40 X 3	* 6+	EN 10219 / S235JRH	4,250	23,46	2,00	2,50

KOKERS ONGEBEITST - RECHTHOEKIG

Prijslijst per 7-5-2026

Kokers koudgevormd , ongebeitst rechthoekig

* = op voorraad

Omschrijving	Standaard voorraadlengte in meter	Kwaliteit	Gewicht per KG/M	Prijzen per Meter	Prijzen per meter	
					Stralen	Stralen + Meniën
KOKER 60 X 40 X 4	* 6+	EN 10219 / S355J2H	5,450	35,60	2,00	2,50
KOKER 60 X 40 X 4	* 6+	EN 10219 / S235JRH	5,450	30,75	2,00	2,50
KOKER 60 X 40 X 4	12+	EN 10219 / S235JRH	5,450	30,74	2,00	2,50
KOKER 60 X 40 X 5	op aanvraag	EN 10210 / S355J2H	6,850	49,59	2,00	2,50
KOKER 60 X 40 X 5	* 6+	EN 10219 / S235JRH	6,560	39,67	2,00	2,50
KOKER 60 X 50 X 2	6+	EN 10219 / S235JRH	3,320	22,65	3,00	3,80
KOKER 60 X 50 X 3	* 6+	EN 10219 / S235JRH	4,720	28,36	2,10	2,70
KOKER 60 X 50 X 4	* 6+	EN 10219 / S235JRH	6,080	36,51	2,10	2,70
KOKER 70 X 20 X 2	* 6+	EN 10219 / S235JRH	2,690	19,59	2,50	3,30
KOKER 70 X 30 X 2	6+	EN 10219 / S235JRH	3,010	18,95	2,80	3,70
KOKER 70 X 30 X 3	* 6+	EN 10219 / S235JRH	4,250	27,03	2,00	2,50
KOKER 70 X 30 X 4	* 6+	EN 10219 / S235JRH	5,450	36,50	2,00	2,50
KOKER 70 X 40 X 2	* 6+	EN 10219 / S235JRH	3,320	20,55	3,00	3,80
KOKER 70 X 40 X 3	* 6+	EN 10219 / S235JRH	4,720	26,68	2,10	3,20
KOKER 70 X 40 X 3	7,5+	EN 10219 / S275J0H	4,720	26,66	2,10	3,20
KOKER 70 X 40 X 4	op aanvraag	EN 10210 / S355J2H	6,270	38,04	2,10	3,20
KOKER 70 X 40 X 4	* 6+	EN 10219 / S235JRH	6,080	34,59	2,10	3,20
KOKER 70 X 40 X 4	* 7,5+	Rongen EN 10219 / S275J0H	6,140	42,56	2,10	3,20
KOKER 70 X 40 X 5	* 6+	EN 10219 / S235JRH	7,340	44,77	2,10	3,20
KOKER 70 X 50 X 2	* 6+	EN 10219 / S235JRH	3,640	25,53	3,30	4,10
KOKER 70 X 50 X 3	* 6+	EN 10219 / S235JRH	5,190	30,65	2,20	3,50
KOKER 70 X 50 X 4	* 6+	EN 10219 / S235JRH	6,710	39,59	2,20	3,50
KOKER 70 X 50 X 5	* 6+	EN 10219 / S235JRH	8,130	51,19	2,20	3,50
KOKER 80 X 20 X 2	* 6+	EN 10219 / S235JRH	3,010	20,54	2,80	3,70
KOKER 80 X 30 X 2	* 6+	EN 10219 / S235JRH	3,320	22,72	3,00	3,80
KOKER 80 X 30 X 3	* 6+	EN 10219 / S235JRH	4,720	28,34	2,10	3,20
KOKER 80 X 40 X 2	* 6+	EN 10219 / S235JRH	3,640	20,90	3,30	4,10
KOKER 80 X 40 X 3	* 6+	EN 10219 / S235JRH	5,190	28,83	2,20	3,40
KOKER 80 X 40 X 4	op aanvraag	EN 10210 / S355J2H	6,900	47,39	2,20	3,40
KOKER 80 X 40 X 4	* 6+	EN 10219 / S235JRH	6,710	37,90	2,20	3,40
KOKER 80 X 40 X 5	* 6+	EN 10219 / S355J2H	8,420	61,75	2,20	3,40
KOKER 80 X 40 X 5	* 6+	EN 10219 / S235JRH	8,130	49,40	2,20	3,40
KOKER 80 X 40 X 6	* 6+	EN 10219 / S355J2H	9,900	66,42	2,20	3,40
KOKER 80 X 50 X 2	6+	EN 10219 / S235JRH	3,950	26,85	3,50	4,50
KOKER 80 X 50 X 2	9,1+	EN 10219 / S275J0H	3,950	26,85	3,50	4,50
KOKER 80 X 50 X 2,5	6+	EN 10219 / S235JRH	4,900	33,84	2,50	3,60
KOKER 80 X 50 X 2,5	8,1+	EN 10219 / S275J0H	4,900	33,84	2,50	3,60
KOKER 80 X 50 X 3	* 6+,12+	EN 10219 / S235JRH	5,660	31,69	2,50	3,60
KOKER 80 X 50 X 3	8,1+	EN 10219 / S275J0H	5,660	31,68	2,50	3,60
KOKER 80 X 50 X 4	* 6+	EN 10219 / S235JRH	7,340	42,20	2,50	3,60
KOKER 80 X 50 X 5	* 6+	EN 10219 / S235JRH	8,910	51,90	2,50	3,60
KOKER 80 X 60 X 2,5	6+	EN 10219 / S235JRH	5,290	36,64	2,70	4,00
KOKER 80 X 60 X 3	* 6+	EN 10219 / S235JRH	6,130	36,02	2,70	4,00
KOKER 80 X 60 X 4	* 6+,12+	EN 10219 / S235JRH	7,970	45,06	2,70	4,00
KOKER 80 X 60 X 5	* 6+	EN 10219 / S235JRH	9,700	57,26	2,70	4,00

KOKERS ONGEBEITST - RECHTHOEKIG

Prijslijst per 7-5-2026

Kokers koudgevormd , ongebeitst rechthoekig

* = op voorraad

Omschrijving	Standaard voorraadlengte in meter	Kwaliteit	Gewicht per KG/M	Prijzen per Meter	Prijzen per meter	
					Stralen	Stralen + Meniën
KOKER 81 X 51 X 5	* 7,5+	Rongen EN 10219 / S275J0H	8,900	67,59	2,50	3,60
KOKER 83 X 53 X 6	7,5+	Rongen EN 10219 / S275J0H	10,650	126,22	2,50	3,70
KOKER 90 X 50 X 3	* 6+	EN 10219 / S235JRH	6,130	36,48	2,70	4,10
KOKER 90 X 50 X 3,2	op aanvraag	EN 10210 / S355J2H	6,630	43,48	2,70	4,10
KOKER 90 X 50 X 4	op aanvraag	EN 10210 / S355J2H	8,150	61,09	2,70	4,10
KOKER 90 X 50 X 4	* 6+	EN 10219 / S235JRH	7,970	48,89	2,70	4,10
KOKER 90 X 50 X 5	op aanvraag	EN 10210 / S355J2H	9,990	76,49	2,70	4,10
KOKER 90 X 50 X 5	12+	EN 10219 / S235JRH	9,700	61,20	2,70	4,10
KOKER 90 X 70 X 4	6+,12+	EN 10219 / S275J0H	9,220	59,73	2,90	4,30
KOKER 96 X 66 X 6	* 7,5+	Rongen EN 10219 / S275J0H	13,040	157,49	2,90	4,30
KOKER 100 X 20 X 2	* 6+	EN 10219 / S235JRH	3,550	25,63	3,30	4,10
KOKER 100 X 30 X 2	* 6+	EN 10219 / S235JRH	3,880	37,04	2,50	4,00
KOKER 100 X 30 X 3	* 6+	EN 10219 / S235JRH	5,660	49,38	2,50	4,00
KOKER 100 X 30 X 4	* 6+	EN 10219 / S235JRH	7,340	27,19	2,50	4,00
KOKER 100 X 40 X 2	* 6+	EN 10219 / S235JRH	4,260	34,28	3,60	4,80
KOKER 100 X 40 X 3	* 6+	EN 10219 / S235JRH	6,130	45,51	2,70	4,10
KOKER 100 X 40 X 4	* 6+	EN 10219 / S235JRH	7,970	58,06	2,70	4,10
KOKER 100 X 40 X 5	6+	EN 10219 / S235JRH	9,700	29,62	2,70	4,10
KOKER 100 X 50 X 2	* 6+	EN 10219 / S235JRH	4,580	36,52	2,90	4,30
KOKER 100 X 50 X 2,5	7,6+	EN 10219 / S275J0H	5,560	37,37	2,80	4,20
KOKER 100 X 50 X 3	* 6+	EN 10219 / S235JRH	6,600	37,35	2,80	4,20
KOKER 100 X 50 X 3	12+	EN 10219 / S235JRH	6,600	53,00	2,80	4,20
KOKER 100 X 50 X 4	* 6+	EN 10219 / S355J2H	8,780	48,15	2,80	4,20
KOKER 100 X 50 X 4	* 6+	EN 10219 / S235JRH	8,590	74,87	2,80	4,20
KOKER 100 X 50 X 5	op aanvraag	EN 10210 / S355J2H	10,800	59,88	2,80	4,20
KOKER 100 X 50 X 5	* 6+,12+	EN 10219 / S235JRH	10,500	77,94	2,80	4,20
KOKER 100 X 50 X 5,6	op aanvraag	EN 10210 / S355J2H	11,900	87,16	2,80	4,20
KOKER 100 X 50 X 6,3	op aanvraag	EN 10210 / S355J2H	13,300	102,79	2,80	4,20
KOKER 100 X 50 X 7,1	op aanvraag	EN 10210 / S355J2H	14,700	106,88	2,90	4,80
KOKER 100 X 50 X 8	op aanvraag	EN 10210 / S355J2H	16,300	38,70	2,90	4,80
KOKER 100 X 60 X 3	* 6+	EN 10219 / S235JRH	7,070	55,87	2,90	4,30
KOKER 100 X 60 X 3,6	op aanvraag	EN 10210 / S355J2H	8,530	50,44	2,90	4,30
KOKER 100 X 60 X 4	* 6+,12+	EN 10219 / S235JRH	9,220	68,85	2,90	4,30
KOKER 100 X 60 X 4,5	op aanvraag	EN 10210 / S355J2H	10,500	78,88	2,90	4,30
KOKER 100 X 60 X 5	op aanvraag	EN 10210 / S355J2H	11,600	63,08	2,90	4,30
KOKER 100 X 60 X 5	* 6+	EN 10219 / S235JRH	11,300	85,37	2,90	4,30
KOKER 100 X 60 X 6	* 6+	EN 10219 / S355J2H	13,200	93,03	2,90	4,30
KOKER 100 X 60 X 6,3	op aanvraag	EN 10210 / S355J2H	14,200	101,36	2,90	4,30
KOKER 100 X 60 X 7,1	op aanvraag	EN 10210 / S355J2H	15,800	112,73	3,20	5,10
KOKER 100 X 60 X 8	op aanvraag	EN 10210 / S355J2H	17,500	47,22	3,20	5,10
KOKER 100 X 80 X 3	* 6+	EN 10219 / S235JRH	8,010	58,49	3,30	5,40
KOKER 100 X 80 X 4	* 6+	EN 10219 / S235JRH	10,500	74,58	3,30	5,40
KOKER 100 X 80 X 5	* 6+	EN 10219 / S235JRH	12,800	95,74	3,30	5,40
KOKER 100 X 80 X 6	* 6+	EN 10219 / S355J2H	15,100	126,46	3,30	5,40
KOKER 100 X 80 X 8	* 6+	EN 10219 / S355J2H	20,600	53,63	3,30	5,40

KOKERS ONGEBEITST - RECHTHOEKIG

Prijslijst per 7-5-2026

Kokers koudgevormd , ongebeitst rechthoekig

* = op voorraad

Omschrijving	Standaard voorraadlengte in meter	Kwaliteit	Gewicht per KG/M	Prijzen per Meter	Prijzen per meter	
					Stralen	Stralen + Meniën
KOKER 110 X 70 X 3	6+	EN 10219 / S235JRH	8,010	72,00	3,30	5,40
KOKER 110 X 70 X 4	* 6+	EN 10219 / S235JRH	10,500	88,81	3,30	5,40
KOKER 110 X 70 X 5	6+, 12+	EN 10219 / S235JRH	12,800	39,87	3,30	5,40
KOKER 120 X 40 X 3	* 6+	EN 10219 / S235JRH	7,070	54,48	2,90	4,30
KOKER 120 X 40 X 4	* 6+	EN 10219 / S235JRH	9,220	69,73	2,90	4,30
KOKER 120 X 40 X 5	* 6+	EN 10219 / S235JRH	11,300	51,04	2,90	4,30
KOKER 120 X 50 X 3	* 6+	EN 10219 / S275J0H	7,540	68,56	3,20	4,60
KOKER 120 X 50 X 4	12+	EN 10219 / S275J0H	9,850	83,40	3,20	4,60
KOKER 120 X 50 X 5	* 6+	EN 10219 / S235JRH	12,100	45,38	3,20	4,60
KOKER 120 X 60 X 3	* 6+	EN 10219 / S235JRH	8,010	45,39	3,30	5,40
KOKER 120 X 60 X 3	10+, 12+	EN 10219 / S275J0H	8,010	65,99	3,30	5,40
KOKER 120 X 60 X 4	op aanvraag	EN 10210 / S355J2H	10,700	60,01	3,30	5,40
KOKER 120 X 60 X 4	* 6+, 12+	EN 10219 / S235JRH	10,500	69,02	3,30	5,40
KOKER 120 X 60 X 4	* 12+	EN 10219 / S355J2H	10,500	73,42	3,30	5,40
KOKER 120 X 60 X 5	* 6+	EN 10219 / S235JRH	12,800	91,76	3,30	5,40
KOKER 120 X 60 X 5	* 6+	EN 10219 / S355JRH	12,800	98,01	3,30	5,40
KOKER 120 X 60 X 6	* 6+	EN 10219 / S355J2H	15,100	110,68	3,30	5,40
KOKER 120 X 60 X 7	12+	EN 10219 / S275J0H	16,900	121,95	3,50	5,60
KOKER 120 X 60 X 7,1	op aanvraag	EN 10210 / S355J2H	18,100	131,21	3,50	5,60
KOKER 120 X 60 X 8	* 6+	EN 10210 / S355J2H	20,100	180,39	3,50	5,60
KOKER 120 X 60 X 10	op aanvraag	EN 10210 / S355J2H	24,300	50,80	3,50	5,60
KOKER 120 X 80 X 3	* 6+	EN 10219 / S235JRH	8,960	66,95	3,50	5,60
KOKER 120 X 80 X 4	* 6+, 12+	EN 10219 / S235JRH	11,700	95,24	3,50	5,60
KOKER 120 X 80 X 5	* 12+	EN 10219 / S355J2H	14,400	82,83	3,50	5,60
KOKER 120 X 80 X 5	* 6+	EN 10219 / S235JRH	14,400	110,28	3,50	5,60
KOKER 120 X 80 X 6	* 6+, 12+	EN 10219 / S355J2H	17,000	119,26	3,50	5,60
KOKER 120 X 80 X 6,3	op aanvraag	EN 10210 / S355J2H	18,200	171,75	3,70	6,00
KOKER 120 X 80 X 8	op aanvraag	EN 10210 / S355J2H	22,600	137,42	3,70	6,00
KOKER 120 X 80 X 8	* 6+, 12+	EN 10219 / S355J2H	21,400	179,55	3,70	6,00
KOKER 120 X 80 X 10	op aanvraag	EN 10210 / S355J2H	27,400	44,44	3,70	6,00
KOKER 140 X 40 X 3	* 6+	EN 10219 / S235JRH	8,010	54,32	3,30	5,40
KOKER 140 X 70 X 3	12+	EN 10219 / S275J0H	9,430	72,18	3,70	6,10
KOKER 140 X 70 X 4	* 6+	EN 10219 / S235JRH	12,400	111,87	3,70	6,10
KOKER 140 X 70 X 5	op aanvraag	EN 10210 / S355J2H	15,500	89,51	3,70	6,10
KOKER 140 X 70 X 5	* 6+	EN 10219 / S235JRH	15,200	121,09	3,70	6,10
KOKER 140 X 70 X 6	* 6+	EN 10219 / S355J2H	17,900	125,79	3,70	6,10
KOKER 140 X 70 X 6,3	op aanvraag	EN 10210 / S355J2H	19,200	114,05	3,80	6,30
KOKER 140 X 70 X 7	12+	EN 10219 / S275J0H	20,200	72,18	3,80	6,30
KOKER 140 X 70 X 4	* 6+	EN 10219 / S235JRH	12,400	111,87	3,70	6,10
KOKER 140 X 70 X 5	op aanvraag	EN 10210 / S355J2H	15,500	202,66	3,70	6,10
KOKER 140 X 70 X 10	op aanvraag	EN 10210 / S355J2H	29,000	90,67	3,80	6,30
KOKER 140 X 80 X 4	op aanvraag	EN 10210 / S355J2H	13,200	72,56	3,80	6,20
KOKER 140 X 80 X 4	* 6+	EN 10219 / S235JRH	13,000	111,37	3,80	6,20
KOKER 140 X 80 X 5	op aanvraag	EN 10210 / S355J2H	16,300	89,10	3,80	6,20
KOKER 140 X 80 X 5	12+	EN 10219 / S275J0H	16,000	105,37	3,80	6,20

KOKERS ONGEBEITST - RECHTHOEKIG

Prijslijst per 7-5-2026

Kokers koudgevormd , ongebeitst rechthoekig

* = op voorraad

Omschrijving	Standaard voorraadlengte in meter	Kwaliteit	Gewicht per KG/M	Prijzen per Meter	Prijzen per meter	
					Stralen	Stralen + Meniën
KOKER 140 X 80 X 6	12+	EN 10219 / S275J0H	18,900	132,32	3,80	6,20
KOKER 140 X 80 X 6,3	op aanvraag	EN 10210 / S355J2H	20,200	163,56	3,80	6,20
KOKER 140 X 80 X 7,1	op aanvraag	EN 10210 / S355J2H	22,500	182,59	4,00	6,50
KOKER 140 X 80 X 8	op aanvraag	EN 10210 / S355J2H	25,100	245,80	4,00	6,50
KOKER 140 X 80 X 10	op aanvraag	EN 10210 / S355J2H	30,600	52,88	4,00	6,50
KOKER 150 X 50 X 3	* 6+	EN 10219 / S235JRH	8,960	67,89	3,50	5,60
KOKER 150 X 50 X 4	* 6+	EN 10219 / S235JRH	11,700	85,39	3,50	5,60
KOKER 150 X 50 X 5	* 6+	EN 10219 / S235JRH	14,400	91,75	3,50	5,60
KOKER 150 X 75 X 4	12+	EN 10219 / S275J0H	13,300	116,27	3,80	6,20
KOKER 150 X 75 X 5	* 6+	EN 10219 / S235JRH	16,400	136,09	3,80	6,20
KOKER 150 X 75 X 6	12+	EN 10219 / S275J0H	19,300	86,46	3,80	6,20
KOKER 150 X 100 X 4	12+	EN 10219 / S275J0H	14,900	132,63	4,30	6,90
KOKER 150 X 100 X 5	op aanvraag	EN 10210 / S355J2H	18,600	106,10	4,30	6,90
KOKER 150 X 100 X 5	* 6+, 12+	EN 10219 / S235JRH	18,300	144,33	4,30	6,90
KOKER 150 X 100 X 6	* 6+, 12+	EN 10219 / S355J2H	21,700	163,69	4,30	6,90
KOKER 150 X 100 X 6,3	op aanvraag	EN 10210 / S355J2H	23,100	210,40	4,30	6,90
KOKER 150 X 100 X 8	op aanvraag	EN 10210 / S355J2H	28,900	168,32	5,30	8,50
KOKER 150 X 100 X 8	12+	EN 10219 / S275J0H	27,700	185,15	5,30	8,50
KOKER 150 X 100 X 8	* 6+, 12+	EN 10219 / S355J2H	27,700	286,70	5,30	8,50
KOKER 150 X 100 X 10	op aanvraag	EN 10210 / S355J2H	35,300	252,30	5,30	8,50
KOKER 150 X 100 X 10	* 6+	EN 10219 / S355J2H	33,400	233,80	5,30	8,50
KOKER 150 X 100 X 12,5	op aanvraag	EN 10210 / S355J2H	42,800	82,04	5,30	8,50
KOKER 160 X 80 X 4	* 6+	EN 10219 / S235JRH	14,200	123,49	4,10	7,00
KOKER 160 X 80 X 5	op aanvraag	EN 10210 / S355J2H	17,800	98,81	4,10	7,00
KOKER 160 X 80 X 5	* 6+, 12+	EN 10219 / S235JRH	17,500	135,49	4,10	7,00
KOKER 160 X 80 X 6	* 6+, 12+	EN 10219 / S355J2H	20,700	161,32	4,10	7,00
KOKER 160 X 80 X 6,3	op aanvraag	EN 10210 / S355J2H	22,200	178,05	4,10	7,00
KOKER 160 X 80 X 7,1	op aanvraag	EN 10210 / S355J2H	24,700	176,51	5,00	8,30
KOKER 160 X 80 X 8	* 6+, 12+	EN 10219 / S355J2H	26,400	200,60	5,00	8,30
KOKER 160 X 80 X 8	op aanvraag	EN 10210 / S355J2H	27,600	242,92	5,00	8,30
KOKER 160 X 80 X 10	op aanvraag	EN 10210 / S355J2H	33,700	303,73	5,00	8,30
KOKER 160 X 80 X 12,5	op aanvraag	EN 10210 / S355J2H	40,900	121,84	5,00	8,30
KOKER 160 X 90 X 4,5	op aanvraag	EN 10210 / S355J2H	16,900	95,98	4,30	7,10
KOKER 160 X 90 X 5	12+	EN 10219 / S275J0H	18,300	117,30	4,30	7,10
KOKER 160 X 90 X 6	12+	EN 10219 / S275J0H	21,700	170,24	4,30	7,10
KOKER 160 X 90 X 6,3	op aanvraag	EN 10210 / S355J2H	23,100	147,17	4,30	7,10
KOKER 160 X 90 X 7	12+	EN 10219 / S275J0H	24,600	183,76	4,30	7,10
KOKER 160 X 90 X 7,1	op aanvraag	EN 10210 / S355J2H	25,900	201,05	4,30	7,10
KOKER 160 X 90 X 8	op aanvraag	EN 10210 / S355J2H	28,900	281,80	5,10	8,30
KOKER 160 X 90 X 10	op aanvraag	EN 10210 / S355J2H	35,300	134,24	5,10	8,30
KOKER 180 X 80 X 5	* 6+	EN 10219 / S355J2H	19,120	144,78	5,10	8,40
KOKER 180 X 100 X 5	op aanvraag	EN 10210 / S355J2H	21,000	115,82	5,00	8,10
KOKER 180 X 100 X 5	* 6+	EN 10219 / S235JRH	20,700	175,36	5,00	8,10
KOKER 180 X 100 X 5,6	op aanvraag	EN 10210 / S355J2H	23,400	137,09	5,00	8,10
KOKER 180 X 100 X 6	12+	EN 10219 / S275J0H	24,500	150,81	5,00	8,10

KOKERS ONGEBEITST - RECHTHOEKIG

Prijslijst per 7-5-2026

Kokers koudgevormd , ongebeitst rechthoekig

* = op voorraad

Omschrijving	Standaard voorraadlengte in meter	Kwaliteit	Gewicht per KG/M	Prijzen per Meter	Prijzen per meter	
					Stralen	Stralen + Meniën
KOKER 180 X 100 X 6	* 6+	EN 10219 / S355J2H	24,500	178,69	5,00	8,10
KOKER 180 X 100 X 6,3	op aanvraag	EN 10210 / S355J2H	26,100	210,50	5,00	8,10
KOKER 180 X 100 X 7,1	op aanvraag	EN 10210 / S355J2H	29,200	223,12	5,00	8,10
KOKER 180 X 100 X 8	op aanvraag	EN 10210 / S355J2H	32,600	256,63	5,60	8,90
KOKER 180 X 100 X 8,8	op aanvraag	EN 10210 / S355J2H	35,600	288,43	5,60	8,90
KOKER 180 X 100 X 10	op aanvraag	EN 10210 / S355J2H	40,000	310,84	5,60	8,90
KOKER 180 X 100 X 10	12+	EN 10219 / S355J2H	38,100	361,64	5,60	8,90
KOKER 180 X 100 X 12,5	op aanvraag	EN 10210 / S355J2H	48,700	115,80	5,60	8,90
KOKER 200 X 80 X 5	* 6+	EN 10219 / S235JRH	21,000	105,04	5,00	8,10
KOKER 200 X 100 X 4	* 6+, 12+	EN 10219 / S235JRH	18,000	105,04	5,10	8,40
KOKER 200 X 100 X 4	15+	EN 10219 / S275J0H	18,000	129,23	5,10	8,40
KOKER 200 X 100 X 5	* 6+, 12+	EN 10219 / S235JRH	22,300	175,72	5,10	8,40
KOKER 200 X 100 X 6	* 6+, 12+	EN 10219 / S355J2H	26,400	202,59	5,10	8,40
KOKER 200 X 100 X 6,3	op aanvraag	EN 10210 / S355J2H	28,100	254,85	5,10	8,40
KOKER 200 X 100 X 8	op aanvraag	EN 10210 / S355J2H	35,100	203,88	6,10	10,20
KOKER 200 X 100 X 8	* 6+, 12+	EN 10219 / S355J2H	33,900	350,54	6,10	10,20
KOKER 200 X 100 X 10	op aanvraag	EN 10210 / S355J2H	43,100	308,48	6,10	10,20
KOKER 200 X 100 X 10	* 6+, 12+, 18+	EN 10219 / S355J2H	41,300	264,30	6,10	10,20
KOKER 200 X 100 X 12,5	op aanvraag	EN 10210 / S355J2H	52,700	144,63	6,10	10,20
KOKER 200 X 120 X 5	12+	EN 10219 / S275J0H	23,800	171,76	5,50	8,90
KOKER 200 X 120 X 6	12+	EN 10219 / S275J0H	28,300	217,00	5,50	8,90
KOKER 200 X 120 X 6,3	op aanvraag	EN 10210 / S355J2H	30,100	273,86	5,50	8,90
KOKER 200 X 120 X 8	* 6+	EN 10219 / S355J2H	37,600	219,08	6,70	10,10
KOKER 200 X 120 X 8	12+	EN 10219 / S275J0H	36,500	333,71	6,70	10,10
KOKER 200 X 120 X 10	op aanvraag	EN 10210 / S355J2H	46,300	362,65	6,70	10,10
KOKER 200 X 120 X 10	12+	EN 10219 / S355J2H	44,400	420,34	6,70	10,10
KOKER 200 X 120 X 12,5	op aanvraag	EN 10210 / S355J2H	56,600	190,99	6,70	10,10
KOKER 220 X 120 X 6	12+	EN 10210 / S355J2H	30,200	230,60	5,90	9,20
KOKER 220 X 120 X 6,3	op aanvraag	EN 10210 / S355J2H	32,000	292,69	5,90	9,20
KOKER 220 X 120 X 8	op aanvraag	EN 10210 / S355J2H	40,200	407,42	7,10	11,60
KOKER 220 X 120 X 10	op aanvraag	EN 10219 / S355J2H	49,400	358,53	7,10	11,60
KOKER 220 X 120 X 10	12+	EN 10210 / S355J2H	47,500	449,23	7,10	11,60
KOKER 220 X 120 X 12,5	op aanvraag	EN 10210 / S355J2H	60,500	165,53	7,10	11,60
KOKER 250 X 100 X 5	12+	EN 10219 / S275J0H	26,200	245,65	5,90	9,30
KOKER 250 X 100 X 6	op aanvraag	EN 10210 / S355J2H	31,500	249,54	5,90	9,30
KOKER 250 X 100 X 8	12+	EN 10219 / S275J0H	40,200	210,21	7,50	12,00
KOKER 250 X 150 X 6	12+, 15+	EN 10219 / S275J0H	35,800	231,23	6,40	10,90
KOKER 250 X 150 X 6	12+	EN 10219 / S355J2H	35,800	247,70	6,40	10,90
KOKER 250 X 150 X 6,3	op aanvraag	EN 10219 / S355J2H	38,000	313,24	6,40	10,90
KOKER 250 X 150 X 8	op aanvraag	EN 10210 / S355J2H	47,700	250,59	8,20	13,70
KOKER 250 X 150 X 8	12+	EN 10219 / S275J0H	46,500	275,65	8,20	13,70
KOKER 250 X 150 X 8	* 12+, 18+	EN 10219 / S355J2H	46,500	384,93	8,20	13,70
KOKER 250 X 150 X 10	op aanvraag	EN 10210 / S355J2H	58,800	316,20	8,20	13,70
KOKER 250 X 150 X 10	18+	EN 10219 / S355J2H	57,000	434,90	8,20	13,70
KOKER 250 X 150 X 12,5	15+	EN 10219 / S355J2H	68,300	273,85	8,20	13,70

KOKERS ONGEBEITST - RECHTHOEKIG

Prijslijst per 7-5-2026

Kokers koudgevormd , ongebeitst rechthoekig

* = op voorraad

Omschrijving	Standaard voorraadlengte in meter	Kwaliteit	Gewicht per KG/M	Prijzen per Meter	Prijzen per meter	
					Stralen	Stralen + Meniën
KOKER 260 X 140 X 6,3	op aanvraag	EN 10210 / S355J2H	38,000	306,24		
KOKER 260 X 140 X 8	op aanvraag	EN 10210 / S355J2H	47,700	244,99		
KOKER 260 X 140 X 8	12+	EN 10219 / S275J0H	46,500	384,93		
KOKER 260 X 140 X 10	op aanvraag	EN 10210 / S355J2H	58,800	341,47		
KOKER 260 X 140 X 10	12+	EN 10219 / S355J2H	57,000	434,90		
KOKER 260 X 140 X 12,5	op aanvraag	EN 10210 / S355J2H	72,300	302,01		
KOKER 260 X 180 X 6,3	op aanvraag	EN 10210 / S355J2H	41,900	347,01		
KOKER 260 X 180 X 8	op aanvraag	EN 10210 / S355J2H	52,700	427,02		
KOKER 260 X 180 X 10	op aanvraag	EN 10210 / S355J2H	65,100	481,84		
KOKER 260 X 180 X 12,5	op aanvraag	EN 10210 / S355J2H	80,100	227,77		
KOKER 300 X 100 X 6	12+	EN 10219 / S355J2H	35,800	271,66		
KOKER 300 X 100 X 8	12+	EN 10219 / S355J2H	46,500	341,47		
KOKER 300 X 100 X 10	12+	EN 10219 / S355J2H	57,000	305,56		
KOKER 300 X 200 X 6	12+	EN 10219 / S355J2H	45,200	373,06	8,80	14,80
KOKER 300 X 200 X 6,3	op aanvraag	EN 10210 / S355J2H	47,900	410,04	8,80	14,80
KOKER 300 X 200 X 8	op aanvraag	EN 10210 / S355J2H	60,300	360,83	10,30	17,20
KOKER 300 X 200 X 8	12+	EN 10219 / S355J2H	59,100	497,94	10,30	17,20
KOKER 300 X 200 X 10	op aanvraag	EN 10210 / S355J2H	74,500	386,83	10,30	17,20
KOKER 300 X 200 X 10	18+	EN 10219 / S355J2H	72,700	552,75	10,30	17,20
KOKER 300 X 200 X 12,5	op aanvraag	EN 10210 / S355J2H	91,900	691,76	10,30	17,20
KOKER 300 X 200 X 16	op aanvraag	EN 10210 / S355J2H	115,000	477,88	10,30	17,20
KOKER 400 X 200 X 8	12-12,5	EN 10210 / S355J2H	72,800	463,26	14,00	23,50
KOKER 400 X 200 X 8	20+	EN 10219 / S355J2H	71,600	615,92	14,00	23,50
KOKER 400 X 200 X 10	op aanvraag	EN 10210 / S355J2H	90,200	537,15	14,00	23,50
KOKER 400 X 200 X 10	20+	EN 10219 / S355J2H	88,400	636,86	14,00	23,50
KOKER 400 X 200 X 12,5	12-12,2	EN 10210 / S355J2H	112,000	626,89	17,00	28,20
KOKER 450 X 250 X 10	12-12,2	EN 10210 / S355J2H	106,000	774,69		
KOKER 450 X 250 X 12,5	12-12,2	EN 10210 / S355J2H	131,000	981,69		
KOKER 450 X 250 X 16	12-12,2	EN 10210 / S355J2H	166,000	693,76		
KOKER 500 X 300 X 10	12-12,2	EN 10210 / S355J2H	122,000	858,60		
KOKER 500 X 300 X 12,5	12-12,2	EN 10210 / S355J2H	151,000	1086,07		
KOKER 500 X 300 X 16	12-12,2	EN 10210 / S355J2H	191,000	1086,07		

KOUDGEVORMDE KOKERS GEBEITST - VIERKANT

Prijslijst per 7-5-2026

Kokers koudgevormd, gebeitst vierkant

* = op voorraad

Omschrijving		Standaard voorraadlengte in meter	Kwaliteit	Gewicht per KG/M	Prijzen per Meter
KOKER 12 X 12 X 1,5		6+	EN 10305-5 E220+CR/E235+CR1 S2(GWB)	0,491	6,51
KOKER 15 X 15 X 1,5	*	6+	EN 10305-5 E220+CR/E235+CR1 S2(GWB)	0,632	5,63
KOKER 15 X 15 X 2	*	6+	EN 10305-5 E220+CR/E235+CR1 S2(GWB)	0,810	7,48
KOKER 18 X 18 X 1,5		6+	EN 10305-5 E220+CR/E235+CR1 S2(GWB)	0,773	8,00
KOKER 20 X 20 X 1,5	*	6+	EN 10305-5 E220+CR/E235+CR1 S2(GWB)	0,868	7,81
KOKER 20 X 20 X 2	*	6+	EN 10305-5 E220+CR/E235+CR1 S2(GWB)	1,120	8,67
KOKER 25 X 25 X 1,5	*	6+	EN 10305-5 E220+CR/E235+CR1 S2(GWB)	1,100	8,23
KOKER 25 X 25 X 2	*	6+	EN 10305-5 E220+CR/E235+CR1 S2(GWB)	1,440	9,95
KOKER 25 X 25 X 2,5		6+	EN 10305-5 E220+CR/E235+CR1 S2(GWB)	1,760	12,45
KOKER 30 X 30 X 1,5	*	6+	EN 10305-5 E220+CR/E235+CR1 S2(GWB)	1,340	9,69
KOKER 30 X 30 X 2	*	6+	EN 10305-5 E220+CR/E235+CR1 S2(GWB)	1,750	11,77
KOKER 30 X 30 X 2,5		6+	EN 10305-5 E220+CR/E235+CR1 S2(GWB)	2,150	14,88
KOKER 30 X 30 X 3	*	6+	EN 10305-5 E220+CR/E235+CR1 S2(GWB)	2,390	15,70
KOKER 32 X 32 X 2		6+	EN 10305-5 E220+CR/E235+CR1 S2(GWB)	1,880	15,67
KOKER 34 X 34 X 2		6+	EN 10305-5 E220+CR/E235+CR1 S2(GWB)	2,000	17,04
KOKER 35 X 35 X 1,5		6+	EN 10305-5 E220+CR/E235+CR1 S2(GWB)	1,570	11,57
KOKER 35 X 35 X 2	*	6+	EN 10305-5 E220+CR/E235+CR1 S2(GWB)	2,070	14,65
KOKER 40 X 40 X 2	*	6+	EN 10305-5 E220+CR/E235+CR1 S2(GWB)	2,380	15,97
KOKER 40 X 40 X 3	*	6+	EN 10305-5 E220+CR/E235+CR1 S2(GWB)	3,330	20,94
KOKER 45 X 45 X 2	*	6+	EN 10305-5 E220+CR/E235+CR1 S2(GWB)	2,690	19,20
KOKER 50 X 50 X 1,5		6+	EN 10305-5 E220+CR/E235+CR1 S2(GWB)	2,280	17,57
KOKER 50 X 50 X 2	*	6+	EN 10305-5 E220+CR/E235+CR1 S2(GWB)	3,010	21,10
KOKER 50 X 50 X 3	*	6+	EN 10305-5 E220+CR/E235+CR1 S2(GWB)	4,280	27,34
KOKER 60 X 60 X 2		6+	EN 10305-5 E220+CR/E235+CR1 S2(GWB)	3,640	25,98
KOKER 60 X 60 X 3	*	6+	EN 10305-5 E220+CR/E235+CR1 S2(GWB)	5,220	33,72

KOUDGEVORMDE KOKERS GEBEITST - RECHTHOEKIG

Prijslijst per 7-5-2026

Kokers koudgevormd, gebeitst rechthoekig

* = op voorraad

Omschrijving		Standaard voorraadlengte in meter	Kwaliteit	Gewicht per KG/M	Prijzen per Meter
KOKER 20 X 10 X 1,5	*	6+	EN 10305-5 E220+CR/E235+CR1 S2(GWB)	0,632	6,38
KOKER 20 X 15 X 1,5		6+	EN 10305-5 E220+CR/E235+CR1 S2(GWB)	0,750	6,50
KOKER 20 X 15 X 2	*	6+	EN 10305-5 E220+CR/E235+CR1 S2(GWB)	0,967	8,27
KOKER 25 X 10 X 1,5	*	6+	EN 10305-5 E220+CR/E235+CR1 S2(GWB)	0,750	7,20
KOKER 25 X 15 X 1,5	*	6+	EN 10305-5 E220+CR/E235+CR1 S2(GWB)	0,868	8,07
KOKER 25 X 15 X 2	*	6+	EN 10305-5 E220+CR/E235+CR1 S2(GWB)	1,120	9,90
KOKER 25 X 20 X 2		6+	EN 10305-5 E220+CR/E235+CR1 S2(GWB)	1,280	10,28
KOKER 30 X 10 X 1,5		6+	EN 10305-5 E220+CR/E235+CR1 S2(GWB)	0,868	7,78
KOKER 30 X 10 X 2	*	6+	EN 10305-5 E220+CR/E235+CR1 S2(GWB)	1,120	10,35
KOKER 30 X 15 X 1,5	*	6+	EN 10305-5 E220+CR/E235+CR1 S2(GWB)	0,985	7,77
KOKER 30 X 15 X 2	*	6+	EN 10305-5 E220+CR/E235+CR1 S2(GWB)	1,280	9,57
KOKER 30 X 20 X 1,5	*	6+	EN 10305-5 E220+CR/E235+CR1 S2(GWB)	1,100	9,36
KOKER 30 X 20 X 2	*	6+	EN 10305-5 E220+CR/E235+CR1 S2(GWB)	1,440	10,49
PLAT OVALE KOKER 31 X 16 X 1,5		6+	PO EN 10305-5 E220+CR/E235+CR1 S2(GWB)	0,889	11,64
KOKER 35 X 15 X 2		6+	EN 10305-5 E220+CR/E235+CR1 S2(GWB)	1,440	11,23
KOKER 35 X 20 X 1,5		6+	EN 10305-5 E220+CR/E235+CR1 S2(GWB)	1,220	9,50
KOKER 35 X 20 X 2	*	6+	EN 10305-5 E220+CR/E235+CR1 S2(GWB)	1,590	13,05
KOKER 35 X 25 X 1,5		6+	EN 10305-5 E220+CR/E235+CR1 S2(GWB)	1,340	10,44
KOKER 35 X 25 X 2		6+	EN 10305-5 E220+CR/E235+CR1 S2(GWB)	1,750	13,15
PLAT OVALE KOKER 38 X 20 X 1,5		6+	PO EN 10305-5 E220+CR/E235+CR1 S2(GWB)	1,110	9,45
PLAT OVALE KOKER 38 X 20 X 2	*	6+	PO EN 10305-5 E220+CR/E235+CR1 S2(GWB)	1,450	12,15
KOKER 40 X 10 X 1,5	*	6+	EN 10305-5 E220+CR/E235+CR1 S2(GWB)	1,100	8,86
KOKER 40 X 15 X 1,5		6+	EN 10305-5 E220+CR/E235+CR1 S2(GWB)	1,220	9,77
KOKER 40 X 15 X 2	*	6+	EN 10305-5 E220+CR/E235+CR1 S2(GWB)	1,590	13,94
KOKER 40 X 20 X 1,5	*	6+	EN 10305-5 E220+CR/E235+CR1 S2(GWB)	1,340	10,70
KOKER 40 X 20 X 2	*	6+	EN 10305-5 E220+CR/E235+CR1 S2(GWB)	1,750	11,65
KOKER 40 X 25 X 1,5		6+	EN 10305-5 E220+CR/E235+CR1 S2(GWB)	1,460	13,38
KOKER 40 X 25 X 2		6+	EN 10305-5 E220+CR/E235+CR1 S2(GWB)	1,910	13,82
KOKER 40 X 30 X 2		6+	EN 10305-5 E220+CR/E235+CR1 S2(GWB)	2,070	14,30
KOKER 45 X 25 X 2	*	6+	EN 10305-5 E220+CR/E235+CR1 S2(GWB)	2,070	15,36
KOKER 50 X 10 X 1,5	*	6+	EN 10305-5 E220+CR/E235+CR1 S2(GWB)	1,570	11,25
KOKER 50 X 20 X 2	*	6+	EN 10305-5 E220+CR/E235+CR1 S2(GWB)	2,070	14,46
KOKER 50 X 25 X 1,5	*	6+	EN 10305-5 E220+CR/E235+CR1 S2(GWB)	1,690	12,48
KOKER 50 X 25 X 2	*	6+	EN 10305-5 E220+CR/E235+CR1 S2(GWB)	2,220	16,11
KOKER 50 X 30 X 1,5		6+	EN 10305-5 E220+CR/E235+CR1 S2(GWB)	1,810	16,32
KOKER 50 X 30 X 2	*	6+	EN 10305-5 E220+CR/E235+CR1 S2(GWB)	2,380	29,13
KOKER 50 X 30 X 3		6+	EN 10305-5 E220+CR/E235+CR1 S2(GWB)	3,330	14,16
KOKER 50 X 34 X 2		6+	EN 10305-5 E220+CR/E235+CR1 S2(GWB)	2,510	18,64
KOKER 50 X 40 X 2		6+	EN 10305-5 E220+CR/E235+CR1 S2(GWB)	2,690	18,64
KOKER 55 X 34 X 2	*	6+	EN 10305-5 E220+CR/E235+CR1 S2(GWB)	2,660	29,13
KOKER 60 X 10 X 1,5	*	6+	EN 10305-5 E220+CR/E235+CR1 S2(GWB)	1,600	14,16
KOKER 60 X 20 X 2		6+	EN 10305-5 E220+CR/E235+CR1 S2(GWB)	2,380	18,20
PLAT OVALE KOKER 60 X 30 X 2	*	6+	PO EN 10305-5 E220+CR/E235+CR1 S2(GWB)	2,320	18,64
KOKER 60 X 30 X 2	*	6+	EN 10305-5 E220+CR/E235+CR1 S2(GWB)	2,690	18,64
KOKER 60 X 30 X 3		6+	EN 10305-5 E220+CR/E235+CR1 S2(GWB)	3,800	25,92

KOUDGEVORMDE KOKERS GEBEITST - RECHTHOEKIG

Prijslijst per 7-5-2026

Kokers koudgevormd, gebeitst rechthoekig

* = op voorraad

Omschrijving	Standaard voorraadlengte in meter	Kwaliteit	Gewicht per KG/M	Prijzen per Meter
KOKER 60 X 40 X 1,5	6+	EN 10305-5 E220+CR/E235+CR1 S2(GWB)	2,280	16,19
KOKER 60 X 40 X 2	6+	EN 10305-5 E220+CR/E235+CR1 S2(GWB)	3,010	20,61
KOKER 70 X 30 X 2	6+	EN 10305-5 E220+CR/E235+CR1 S2(GWB)	3,010	22,63
KOKER 80 X 20 X 2	6+	EN 10305-5 E220+CR/E235+CR1 S2(GWB)	3,010	24,53
KOKER 80 X 30 X 2	6+	EN 10305-5 E220+CR/E235+CR1 S2(GWB)	3,320	27,18
KOKER 80 X 40 X 2	6+	EN 10305-5 E220+CR/E235+CR1 S2(GWB)	3,640	25,21
KOKER 80 X 40 X 3	6+	EN 10305-5 E220+CR/E235+CR1 S2(GWB)	5,220	34,66
KOKER 100 X 40 X 2	6+	EN 10305-5 E220+CR/E235+CR1 S2(GWB)	4,260	32,45

GELASTE KLASSE A BUIZEN, STREK GEREDUCEERD, ZWART / GLAD

Prijslijst per 7-5-2026

Gelaste klasse A buizen, strek gereduceerd, zwart met gladde einden

* = op voorraad

Omschrijving	Standaard voorraadlengte in meter			Gewicht per KG/M	Prijzen per Meter	Prijzen per meter	
						Stralen	Stralen + Meniën
BUIS A ZW/GL 17,2 X 2	3/8"	*	6+	0,674	9,73	1,10	1,40
BUIS A ZW/GL 21,3 X 2	1/2"	*	6+	0,952	9,88	1,10	1,40
BUIS A ZW/GL 26,9 X 2,35	3/4"	*	6+	1,410	12,58	1,30	1,60
BUIS A ZW/GL 33,7 X 2,65	1"	*	6+	2,010	16,00	1,40	1,80
BUIS A ZW/GL 42,4 X 2,65	1.1/4"	*	6+	2,580	20,55	1,60	2,10
BUIS A ZW/GL 48,3 X 2,9	1.1/2"	*	6+	3,250	25,81	1,80	2,20
BUIS A ZW/GL 60,3 X 2,9	2"	*	6+	4,110	32,66	2,00	2,70
BUIS A ZW/GL 76,1 X 3,25	2.1/2"	*	6+	5,800	47,01	2,50	3,40
BUIS A ZW/GL 88,9 X 3,25	3"	*	6+	6,810	55,55	2,90	3,70
BUIS A ZW/GL 114,3 X 3,65	4"	*	6+	9,890	81,85	3,60	4,60

GELASTE KLASSE A BUIZEN, STREK GEREDUCEERD, VERZINKT / GLAD

Gelaste klasse A buizen, strek gereduceerd, verzinkt met gladde einden

Omschrijving	Standaard voorraadlengte in meter			Gewicht per KG/M	Prijzen per Meter
BUIS A VERZ/GL 21,3 X 2	1/2"	*	6+	1,010	11,27
BUIS A VERZ/GL 26,9 X 2,35	3/4"	*	6+	1,490	15,81
BUIS A VERZ/GL 33,7 X 2,65	1"	*	6+	2,130	20,08
BUIS A VERZ/GL 42,4 X 2,65	1 1/4"	*	6+	2,730	25,56
BUIS A VERZ/GL 48,3 X 2,9	1 1/2"	*	6+	3,450	32,18
BUIS A VERZ/GL 60,3 X 2,9	2"	*	6+	4,360	40,80
BUIS A VERZ/GL 76,1 X 3,25	2.1/2"	*	6+	6,150	57,68
BUIS A VERZ/GL 88,9 X 3,25	3"	*	6+	7,220	72,99
BUIS A VERZ/GL 114,3 X 3,65	4"	*	6+	10,400	101,03

GELASTE KLASSE A BUIZEN, STREK GEREDUCEERD, VERZINKT / MDS

Gelaste klasse A buizen, strek gereduceerd, verzinkt met draad en sok

* = op voorraad

Omschrijving			Standaard voorraadlengte in meter	Gewicht per KG/M	Prijzen per Meter
BUIS A VERZ/MDS	17,2 X 1,8	3/8"	6+	0,720	15,49
BUIS A VERZ/MDS	21,3 X 2	1/2"	6+	1,020	14,23
BUIS A VERZ/MDS	26,9 X 2,35	3/4"	6+	1,500	19,89
BUIS A VERZ/MDS	33,7 X 2,65	1"	6+	2,150	25,34
BUIS A VERZ/MDS	42,4 X 2,65	1.1/4"	6+	2,770	32,22
BUIS A VERZ/MDS	48,3 X 2,9	1.1/2"	6+	3,490	40,56
BUIS A VERZ/MDS	60,3 X 2,9	2"	6+	4,430	51,42
BUIS A VERZ/MDS	76,1 X 3,25	2.1/2"	6+	6,720	72,72

GELASTE KLASSE A BUIZEN, KOUDGEVORMD, ZWART / GLAD

Gelaste klasse A buizen, koud gevormd, zwart met gladde einden, volgens EN 10219-1

* = op voorraad

Omschrijving			Standaard voorraadlengte in meter	Gewicht per KG/M	Prijzen per Meter	Prijzen per meter	
						Stralen	Stralen + Meniën
BUIS A ZW/GL	17,2 X 1,8	3/8"	6+	0,674	6,81	1,10	1,40
BUIS A ZW/GL	21,3 X 2	1/2"	*	0,952	6,26	1,10	1,40
BUIS A ZW/GL	26,9 X 2,35	3/4"	*	1,410	9,26	1,30	1,60
BUIS A ZW/GL	33,7 X 2,65	1"	*	2,010	12,68	1,40	1,80
BUIS A ZW/GL	42,4 X 2,65	1.1/4"	*	2,580	16,32	1,60	2,10
BUIS A ZW/GL	48,3 X 2,9	1.1/2"	*	3,250	20,53	1,80	2,20
BUIS A ZW/GL	60,3 X 2,9	2"	*	4,110	25,95	2,00	2,70
BUIS A ZW/GL	76,1 X 3,25	2.1/2"	*	5,800	36,63	2,50	3,40
BUIS A ZW/GL	88,9 X 3,25	3"	*	6,810	42,68	2,90	3,70

GELASTE GASBUIZEN, STREK GEREDUCEERD, ZWART / GLAD

Prijslijst per 7-5-2026

Gelaste gasbuizen, strek gereduceerd, zwart met gladde einden

* = op voorraad

Omschrijving	Standaard voorraadlengte in meter			Gewicht per KG/M	Prijzen per Meter	Prijzen per meter	
						Stralen	Stralen + Meniën
GASBUIS ZW/GL 13,5 X 2,35	1/4"	*	6+	0,650	13,87		
GASBUIS ZW/GL 17,2 X 2,35	3/8"	*	6+	0,852	10,80	1,10	1,40
GASBUIS ZW/GL 21,3 X 2,65	1/2"	*	6+	1,220	12,25	1,10	1,50
GASBUIS ZW/GL 26,9 X 2,65	3/4"	*	6+	1,580	13,60	1,30	1,60
GASBUIS ZW/GL 33,7 X 3,25	1"	*	6+	2,440	18,72	1,40	1,80
GASBUIS ZW/GL 42,4 X 3,25	1.1/4"	*	6+	3,140	24,04	1,60	2,10
GASBUIS ZW/GL 48,3 X 3,25	1.1/2"	*	6+	3,610	27,66	1,80	2,20
GASBUIS ZW/GL 60,3 X 3,65	2"	*	6+	5,100	39,06	2,00	2,70
GASBUIS ZW/GL 76,1 X 3,65	2.1/2"	*	6+	6,510	51,41	2,50	3,40
GASBUIS ZW/GL 88,9 X 4,05	3"	*	6+	8,470	67,31	2,90	3,70
GASBUIS ZW/GL 114,3 X 4,5	4"	*	6+	12,100	97,55	3,60	4,60

GELASTE GASBUIZEN, STREK GEREDUCEERD, ZWART / MDS

Gelaste gasbuizen, strek gereduceerd, zwart met draad en sok

* = op voorraad

Omschrijving	Standaard voorraadlengte in meter			Gewicht per KG/M	Prijzen per Meter	Prijzen per meter	
						Stralen	Stralen + Meniën
GASBUIS ZW/MDS 17,2 X 2,35	3/8"		6+	0,858	11,07	1,10	1,40
GASBUIS ZW/MDS 21,3 X 2,65	1/2"	*	6+	1,230	11,25	1,10	1,50
GASBUIS ZW/MDS 26,9 X 2,65	3/4"	*	6+	1,590	13,37	1,30	1,60
GASBUIS ZW/MDS 33,7 X 3,25	1"		6+	2,460	21,07	1,40	1,80
GASBUIS ZW/MDS 42,4 X 3,25	1.1/4"		6+	3,170	27,06	1,60	2,10
GASBUIS ZW/MDS 48,3 X 3,25	1.1/2"	*	6+	3,650	29,90	1,80	2,20
GASBUIS ZW/MDS 60,3 X 3,65	2"	*	6+	5,170	42,66	2,00	2,70
GASBUIS ZW/MDS 76,1 X 3,65	2.1/2"		6+	6,630	57,90	2,50	3,40
GASBUIS ZW/MDS 88,9 X 4,05	3"		6+	8,640	75,79	2,90	3,70
GASBUIS ZW/MDS 114,3 X 4,5	4"		6+	12,400	109,84	3,60	4,60

GELASTE GASBUIZEN, STREK GEREDUCEERD, VERZINKT / GLAD

Gelaste gasbuizen, strek gereduceerd, verzinkt met gladde einden

* = op voorraad

Omschrijving			Standaard voorraadlengte in meter	Gewicht per KG/M	Prijzen per Meter
GASBUIS VERZ/GL 17,2 X 2,35	3/8"	*	6+	0,903	14,85
GASBUIS VERZ/GL 21,3 X 2,65	1/2"	*	6+	1,290	13,64
GASBUIS VERZ/GL 26,9 X 2,65	3/4"	*	6+	1,670	15,93
GASBUIS VERZ/GL 33,7 X 3,25	1"	*	6+	2,590	23,46
GASBUIS VERZ/GL 42,4 X 3,25	1.1/4"	*	6+	3,330	29,87
GASBUIS VERZ/GL 48,3 X 3,25	1.1/2"	*	6+	3,830	34,34
GASBUIS VERZ/GL 60,3 X 3,65	2"	*	6+	5,410	48,53
GASBUIS VERZ/GL 76,1 X 3,65	2.1/2"	*	6+	6,900	62,89
GASBUIS VERZ/GL 88,9 X 4,05	3"	*	6+	8,980	83,12
GASBUIS VERZ/GL 114,3 X 4,5	4"	*	6+	12,800	128,26

GELASTE GASBUIZEN, STREK GEREDUCEERD, VERZINKT / MDS

Gelaste gasbuizen, strek gereduceerd, verzinkt met draad en sok

* = op voorraad

Omschrijving			Standaard voorraadlengte in meter	Gewicht per KG/M	Prijzen per Meter
GASBUIS VERZ/MDS 17,2 X 2,35	3/8"	*	6+	0,909	16,04
GASBUIS VERZ/MDS 21,3 X 2,65	1/2"	*	6+	1,300	15,71
GASBUIS VERZ/MDS 26,9 X 2,65	3/4"	*	6+	1,690	18,37
GASBUIS VERZ/MDS 33,7 X 3,25	1"	*	6+	2,610	26,98
GASBUIS VERZ/MDS 42,4 X 3,25	1.1/4"	*	6+	3,360	34,37
GASBUIS VERZ/MDS 48,3 X 3,25	1.1/2"	*	6+	3,870	39,47
GASBUIS VERZ/MDS 60,3 X 3,65	2"	*	6+	5,480	55,82
GASBUIS VERZ/MDS 76,1 X 3,65	2.1/2"	*	6+	7,020	73,54
GASBUIS VERZ/MDS 88,9 X 4,05	3"	*	6+	9,150	95,42
GASBUIS VERZ/MDS 114,3 X 4,5	4"	*	6+	13,100	141,44

GELASTE GASBUIZEN, KOUDGEVORMD, ZWART / GLAD

Gelaste gasbuizen, koud gevormd, zwart met gladde einden, volgens EN 10219-1

* = op voorraad

Omschrijving			Standaard voorraadlengte in meter	Gewicht per KG/M	Prijzen per Meter	Prijzen per meter	
						Stralen	Stralen + Meniën
BUIS A ZW/GL 21,3 X 2,6	1/2"	*	6+	1,210	7,95	1,10	1,50
BUIS A ZW/GL 26,9 X 2,65	3/4"	*	6+	1,590	10,42	1,30	1,60
BUIS A ZW/GL 33,7 X 3,2	1"	*	6+	2,440	15,42	1,40	1,80
BUIS A ZW/GL 42,4 X 3,2	1.1/4"	*	6+	3,140	19,84	1,60	2,10
BUIS A ZW/GL 48,3 X 3,2	1.1/2"	*	6+	3,560	22,47	1,80	2,20
BUIS A ZW/GL 60,3 X 3,6	2"	*	6+	5,100	32,21	2,00	2,70
BUIS A ZW/GL 76,1 X 3,6	2.1/2"	*	6+	6,510	41,10	2,50	3,40

GELASTE CONSTRUCTIEBUIZEN ZWART / GLAD

Prijslijst per 7-5-2026

Gelaste constructiebuisen, zwart met gladde einden

* = op voorraad

Omschrijving	Standaard voorraadlengte in meter	Gewicht per KG/M	Prijzen per Meter	Prijzen per meter			
				Stralen	Stralen + Meniën		
CONSTRUCTIEBUIS ZW-GL 26,9 X 2	3/4"	*	6+	1,220	9,95	1,30	1,60
CONSTRUCTIEBUIS ZW-GL 33,7 X 2,25	1"	*	6+	1,730	13,59	1,40	1,80
CONSTRUCTIEBUIS ZW-GL 42,4 X 2,25	1.1/4"	*	6+	2,220	16,94	1,60	2,10
CONSTRUCTIEBUIS ZW-GL 48,3 X 2,5	1.1/2"	*	6+	2,810	21,44	1,80	2,20
CONSTRUCTIEBUIS ZW-GL 60,3 X 2,5	2"	*	6+	3,540	28,00	2,00	2,70
CONSTRUCTIEBUIS ZW-GL 76,1 X 2,9	2.1/2"	*	6+	5,200	42,04	2,50	3,40

GELASTE CONSTRUCTIEBUIZEN VERZINKT / GLAD

Gelaste constructiebuisen, verzinkt met gladde einden

* = op voorraad

Omschrijving	Standaard voorraadlengte in meter	Gewicht per KG/M	Prijzen per Meter		
CONSTRUCTIEBUIS VERZ-GL 26,9 X 2	3/4"		6+	1,290	13,15
CONSTRUCTIEBUIS VERZ-GL 33,7 X 2,25	1"	*	6+	1,830	18,67
CONSTRUCTIEBUIS VERZ-GL 42,4 X 2,25	1.1/4"		6+	2,350	23,44
CONSTRUCTIEBUIS VERZ-GL 48,3 X 2,5	1.1/2"		6+	2,940	29,70

GELASTE STOOBUIZEN ZWART / GLAD

Prijslijst per 7-5-2026

Gelaste stoombuizen, strek gereduceerd, zwart met gladde einden

Omschrijving	Standaard voorraadlengte in meter	Gewicht per KG/M	Prijzen per Meter	Prijzen per meter	
				Stralen	Stralen + Meniën
STOOBUIS ZW-GL 21,3 X 3,25 1/2"	6+	1,450	10,92	1,10	1,40
STOOBUIS ZW-GL 26,9 X 3,25 3/4"	6+	1,900	13,26	1,30	1,60
STOOBUIS ZW-GL 42,4 X 4,05 1.1/4"	6+	3,840	26,24	1,60	2,10
STOOBUIS ZW-GL 60,3 X 4,5 2"	6+	6,170	42,18	2,00	2,70
STOOBUIS ZW-GL 76,1 X 4,5 2.1/2"	6+	7,900	57,46	2,50	3,40
STOOBUIS ZW-GL 88,9 X 4,85 3"	6+	10,100	73,91	2,90	3,70
STOOBUIS ZW-GL 114,3 X 5,4 4"	6+	14,500	106,84	3,60	4,60

GELASTE PRECISIEBUIZEN

Prijslijst per 7-5-2026

* = op voorraad

Omschrijving		Standaard voorraadlengte in meter	Kwaliteit	Gewicht per KG/M	Prijzen per Meter
PRECISIEBUIIS 12 X 1		6+	EN 10305-3 E220	0,271	2,55
PRECISIEBUIIS 12 X 1,5	*	6+	EN 10305-3 E220	0,350	3,86
PRECISIEBUIIS 12,7 X 1	*	6+	EN 10305-3 E220	0,289	2,68
PRECISIEBUIIS 12,7 X 1,2		6+	EN 10305-3 E220	0,340	4,01
PRECISIEBUIIS 12,7 X 1,5		6+	EN 10305-3 E220	0,414	3,75
PRECISIEBUIIS 13 X 1		6+	EN 10305-3 E220	0,296	3,19
PRECISIEBUIIS 13 X 1,2		6+	EN 10305-3 E220	0,349	3,86
PRECISIEBUIIS 13 X 1,5		6+	EN 10305-3 E220	0,425	3,29
PRECISIEBUIIS 14 X 1		6+	EN 10305-3 E220	0,321	4,80
PRECISIEBUIIS 14 X 1,5	*	6+	EN 10305-3 E220	0,462	4,01
PRECISIEBUIIS 15 X 1		6+	EN 10305-3 E220	0,345	3,05
PRECISIEBUIIS 15 X 1,2		6+	EN 10305-3 E220	0,408	3,71
PRECISIEBUIIS 15 X 1,5	*	6+	EN 10305-3 E220	0,499	3,75
PRECISIEBUIIS 16 X 1,2		6+	EN 10305-3 E220	0,438	3,45
PRECISIEBUIIS 16 X 1,5	*	6+	EN 10305-3 E220	0,536	3,19
PRECISIEBUIIS 16 X 2	*	6+	EN 10305-3 E220	0,691	3,86
PRECISIEBUIIS 18 X 1	*	6+	EN 10305-3 E220	0,419	3,29
PRECISIEBUIIS 18 X 1,5		6+	EN 10305-3 E220	0,610	3,87
PRECISIEBUIIS 18 X 2	*	6+	EN 10305-3 E220	0,783	4,80
PRECISIEBUIIS 19 X 1		6+	EN 10305-3 E220	0,444	3,42
PRECISIEBUIIS 19 X 1,2		6+	EN 10305-3 E220	0,527	3,69
PRECISIEBUIIS 19 X 1,5	*	6+	EN 10305-3 E220	0,647	4,01
PRECISIEBUIIS 19 X 2	*	6+	EN 10305-3 E220	0,838	4,91
PRECISIEBUIIS 20 X 1		6+	EN 10305-3 E220	0,469	3,67
PRECISIEBUIIS 20 X 1,5	*	6+	EN 10305-3 E220	0,684	4,18
PRECISIEBUIIS 20 X 2	*	6+	EN 10305-3 E220	0,888	5,15
PRECISIEBUIIS 20 X 3,5	*	6+	EN 10305-3 E220	1,420	9,03
PRECISIEBUIIS 22 X 1	*	6+	EN 10305-3 E220	0,518	3,94
PRECISIEBUIIS 22 X 1,2		6+	EN 10305-3 E220	0,616	4,18
PRECISIEBUIIS 22 X 1,5	*	6+	EN 10305-3 E220	0,758	4,55
PRECISIEBUIIS 22 X 2	*	6+	EN 10305-3 E220	0,986	5,56
PRECISIEBUIIS 25 X 1	*	6+	EN 10305-3 E220	0,592	4,61
PRECISIEBUIIS 25 X 1,2	*	6+	EN 10305-3 E220	0,704	4,76
PRECISIEBUIIS 25 X 1,5	*	6+	EN 10305-3 E220	0,869	5,02
PRECISIEBUIIS 25 X 2	*	6+	EN 10305-3 E220	1,130	6,29
PRECISIEBUIIS 25 X 3	*	6+	EN 10305-3 E220	1,630	10,17
PRECISIEBUIIS 25,4 X 1,5		6+	EN 10305-3 E220	0,884	5,37
PRECISIEBUIIS 25,4 X 2		6+	EN 10305-3 E220	1,150	6,57
PRECISIEBUIIS 26 X 1		6+	EN 10305-3 E220	0,617	4,44
PRECISIEBUIIS 26 X 1,2		6+	EN 10305-3 E220	0,734	5,17
PRECISIEBUIIS 26 X 1,5	*	6+	EN 10305-3 E220	0,906	5,20
PRECISIEBUIIS 26 X 2	*	6+	EN 10305-3 E220	1,180	6,81
PRECISIEBUIIS 28 X 1,5		6+	EN 10305-3 E220	0,980	5,50
PRECISIEBUIIS 30 X 1		6+	EN 10305-3 E220	0,715	4,97
PRECISIEBUIIS 30 X 1,5	*	6+	EN 10305-3 E220	1,050	5,93

GELASTE PRECISIEBUIZEN

Prijslijst per 7-5-2026

* = op voorraad

Omschrijving		Standaard voorraadlengte in meter	Kwaliteit	Gewicht per KG/M	Prijzen per Meter
PRECISIEBUIIS 30 X 2	*	6+	EN 10305-3 E220	1,380	7,34
PRECISIEBUIIS 30 X 2,5		6+	EN 10305-3 E220	1,700	9,33
PRECISIEBUIIS 32 X 1		6+	EN 10305-3 E220	0,764	5,11
PRECISIEBUIIS 32 X 1,5	*	6+	EN 10305-3 E220	1,130	6,32
PRECISIEBUIIS 32 X 2	*	6+	EN 10305-3 E220	1,480	7,77
PRECISIEBUIIS 32 X 2,5		6+	EN 10305-3 E220	1,820	9,37
PRECISIEBUIIS 32 X 3	*	6+	EN 10305-3 E220	2,150	11,69
PRECISIEBUIIS 35 X 1		6+	EN 10305-3 E220	0,838	5,99
PRECISIEBUIIS 35 X 1,2		6+	EN 10305-3 E220	1,000	6,59
PRECISIEBUIIS 35 X 1,5	*	6+	EN 10305-3 E220	1,240	8,70
PRECISIEBUIIS 35 X 2	*	6+	EN 10305-3 E220	1,630	8,43
PRECISIEBUIIS 38 X 1,5		6+	EN 10305-3 E220	1,350	6,99
PRECISIEBUIIS 38 X 2	*	6+	EN 10305-3 E220	1,780	9,47
PRECISIEBUIIS 38 X 2,5		6+	EN 10305-3 E220	2,190	10,77
PRECISIEBUIIS 40 X 2	*	6+	EN 10305-3 E220	1,870	9,54
PRECISIEBUIIS 40 X 2,5	*	6+	EN 10305-3 E220	2,312	12,31
PRECISIEBUIIS 40 X 3	*	6+	EN 10305-3 E220	2,740	14,34
PRECISIEBUIIS 41,5 X 1,5		6+	EN 10305-3 E220	1,480	9,57
PRECISIEBUIIS 41,5 X 2		6+	EN 10305-3 E220	1,950	11,68
PRECISIEBUIIS 44,5 X 1,5		6+	EN 10305-3 E220	1,590	10,08
PRECISIEBUIIS 44,5 X 2		6+	EN 10305-3 E220	2,100	11,71
PRECISIEBUIIS 47,5 X 1,5		6+	EN 10305-3 E220	1,700	10,77
PRECISIEBUIIS 47,5 X 2		6+	EN 10305-3 E220	2,240	12,31
PRECISIEBUIIS 50 X 1,5		6+	EN 10305-3 E220	1,790	10,41
PRECISIEBUIIS 50 X 2	*	6+	EN 10305-3 E220	2,367	14,23
PRECISIEBUIIS 50,8 X 1,5		6+	EN 10305-3 E220	1,820	11,19
PRECISIEBUIIS 54 X 1,5		6+	EN 10305-3 E220	1,940	11,19
PRECISIEBUIIS 54 X 2		6+	EN 10305-3 E220	2,570	13,35
PRECISIEBUIIS 57 X 1,5		6+	EN 10305-3 E220	2,050	11,47
PRECISIEBUIIS 57 X 2		6+	EN 10305-3 E220	2,710	15,69
PRECISIEBUIIS 60 X 2		6+	EN 10305-3 E220	2,880	21,12
PRECISIEBUIIS 63,5 X 1,5		6+	EN 10305-3 E220	2,290	14,57
PRECISIEBUIIS 70 X 2		6+	EN 10305-3 E220	3,350	17,15
PRECISIEBUIIS 76 X 1,5		6+	EN 10305-3 E220	2,760	15,00
PRECISIEBUIIS 76 X 2		6+	EN 10305-3 E220	3,650	18,99
PRECISIEBUIIS 80 X 2	*	6+	EN 10305-3 E220	3,847	21,46
PRECISIEBUIIS 83 X 2		6+	EN 10305-3 E220	4,000	23,23
PRECISIEBUIIS 89 X 2		6+	EN 10305-3 E220	4,290	23,50
PRECISIEBUIIS 102 X 2	*	6+	EN 10305-3 E220	4,930	26,72

GELASTE BUIZEN

Prijslijst per 7-5-2026

* = op voorraad

Omschrijving		Standaard voorraadlengte in meter	Kwaliteit	Gewicht per KG/M	Prijzen per Meter	Prijzen per meter	
						Stralen	Stralen + Meniën
BUIS 25 X 1,5	*	6+	EN 10219 / S235JRH	0,870	6,01	1,30	1,60
BUIS 25 X 2		6+	EN 10219 / S235JRH	1,130	7,58	1,30	1,60
BUIS 31,8 X 2		6+	EN 10219 / S235JRH	1,470	9,86	1,40	1,80
BUIS 31,8 X 2,6		6+	EN 10219 / S235JRH	1,870	10,93	1,40	1,80
BUIS 38 X 2,3		6+	EN 10219 / S235JRH	2,020	11,80	1,60	2,00
BUIS 38 X 2,6	*	6+	EN 10219 / S235JRH	2,270	12,85	1,60	2,00
BUIS 38 X 4	*	6+	EN 10219 / S235JRH	3,350	15,43	1,60	2,00
BUIS 38 X 5		6+	EN 10219 / S235JRH	4,070	19,92	1,60	2,00
BUIS 42,4 X 4	*	6+	EN 10219 / S235JRH	3,790	17,51	1,60	2,10
BUIS 42,4 X 5	*	6+	EN 10219 / S235JRH	4,610	21,94	1,60	2,10
BUIS 44,5 X 2,3		6+	EN 10219 / S235JRH	2,390	13,96	1,60	2,10
BUIS 44,5 X 2,6	*	6+	EN 10219 / S235JRH	2,690	15,23	1,60	2,10
BUIS 44,5 X 4		6+	EN 10219 / S235JRH	4,000	23,54	1,60	2,10
BUIS 44,5 X 5		6+	EN 10219 / S235JRH	4,870	28,34	1,60	2,10
BUIS 48,3 X 4	*	6+	EN 10219 / S235JRH	4,370	20,18	1,80	2,20
BUIS 48,3 X 5	*	6+	EN 10219 / S235JRH	5,340	27,36	1,80	2,20
BUIS 48,3 X 6,3		6+	EN 10219 / S235JRH	6,530	37,07	1,80	2,20
BUIS 51 X 2		6+	EN 10219 / S235JRH	2,420	13,70	1,80	2,30
BUIS 51 X 2,6	*	6+	EN 10219 / S235JRH	3,100	17,51	1,80	2,30
BUIS 51 X 4	*	6+	EN 10219 / S235JRH	4,640	20,45	1,80	2,30
BUIS 51 X 5	*	6+	EN 10219 / S235JRH	5,670	24,94	1,80	2,30
BUIS 54 X 2	*	6+	EN 10219 / S235JRH	2,570	17,52	1,90	2,40
BUIS 57 X 2,9	*	6+	EN 10219 / S235JRH	3,870	21,89	1,90	2,40
BUIS 57 X 4		6+	EN 10219 / S235JRH	5,230	24,45	1,90	2,40
BUIS 57 X 5		6+	EN 10219 / S235JRH	6,410	29,97	1,90	2,40
BUIS 60,3 X 2	*	6+	EN 10219 / S235JRH	2,880	21,09	2,00	2,70
BUIS 60,3 X 2,9		6+	EN 10219 / S235JRH	4,110	24,02	2,00	2,70
BUIS 60,3 X 3,2	*	6+	EN 10219 / S235JRH	4,510	22,22	2,00	2,70
BUIS 60,3 X 4		6+	EN 10219 / S235JRH	5,550	24,19	2,00	2,70
BUIS 60,3 X 5	*	6+	EN 10219 / S235JRH	6,820	38,54	2,00	2,70
BUIS 60,3 X 6,3		6+	EN 10219 / S235JRH	8,390	38,48	2,00	2,70
BUIS 63,5 X 2,9	*	6+	EN 10219 / S235JRH	4,330	24,01	2,10	2,70
BUIS 63,5 X 4		6+	EN 10219 / S235JRH	5,870	27,08	2,10	2,70
BUIS 63,5 X 5		6+	EN 10219 / S235JRH	7,210	33,25	2,10	2,70
BUIS 70 X 2,9	*	6+	EN 10219 / S235JRH	4,800	26,66	2,10	2,90
BUIS 70 X 4	*	6+	EN 10219 / S235JRH	6,510	36,80	2,10	2,90
BUIS 70 X 5	*	6+	EN 10219 / S235JRH	8,010	41,38	2,10	2,90
BUIS 70 X 6,3	*	6+	EN 10219 / S235JRH	9,900	45,38	2,10	2,90
BUIS 76,1 X 2,9	*	6+	EN 10219 / S235JRH	5,240	29,06	2,50	3,40
BUIS 76,1 X 4	*	6+	EN 10219 / S235JRH	7,110	30,50	2,50	3,40
BUIS 76,1 X 5	*	6+	EN 10219 / S235JRH	8,770	49,54	2,50	3,40
BUIS 76,1 X 6,3	*	6+	EN 10219 / S235JRH	10,800	52,06	2,50	3,40
BUIS 76,1 X 7,1		6+	EN 10219 / S235JRH	12,100	67,47	2,50	3,40
BUIS 82,5 X 3,2	*	6+	EN 10219 / S235JRH	6,260	34,76	2,70	3,60
BUIS 82,5 X 5		6+	EN 10219 / S235JRH	9,560	44,19	2,70	3,60

GELASTE BUIZEN

Prijslijst per 7-5-2026

* = op voorraad

Omschrijving	Standaard voorraadlengte in meter	Kwaliteit	Gewicht per KG/M	Prijzen per Meter	Prijzen per meter	
					Stralen	Stralen + Meniën
BUIS 82,5 X 6,3	6+	EN 10219 / S235JRH	11,800	73,19	2,70	3,60
BUIS 88,9 X 2,9	6+	EN 10219 / S235JRH	6,150	35,06	2,90	3,70
BUIS 88,9 X 3,2	* 10+	EN 10219 / S235JRH	6,760	37,51	2,90	3,70
BUIS 88,9 X 4	* 12+	EN 10219 / S235JRH	8,380	35,92	2,90	3,70
BUIS 88,9 X 4,5	6+	EN 10219 / S235JRH	9,370	41,03	2,90	3,70
BUIS 88,9 X 5	* 6+	EN 10219 / S235JRH	10,300	58,17	2,90	3,70
BUIS 88,9 X 5,6	6+	EN 10219 / S235JRH	11,500	65,98	2,90	3,70
BUIS 88,9 X 6,3	* 6+	EN 10219 / S235JRH	12,800	72,31	2,90	3,70
BUIS 95 X 3,5	6+	EN 10219 / S235JRH	7,900	43,83	2,90	3,90
BUIS 101,6 X 3,2	6+,10+	EN 10219 / S235JRH	7,770	44,30	3,00	3,90
BUIS 101,6 X 3,6	* 6+	EN 10219 / S235JRH	8,700	48,29	3,00	3,90
BUIS 101,6 X 4	6+,12+	EN 10219 / S235JRH	9,630	42,04	3,00	3,90
BUIS 101,6 X 5	* 6+,12+	EN 10219 / S235JRH	11,900	67,22	3,00	3,90
BUIS 101,6 X 6,3	* 6+,12+	EN 10219 / S235JRH	14,800	83,62	3,00	3,90
BUIS 101,6 X 8	12+	EN 10219 / S235JRH	18,500	101,38	3,00	3,90
BUIS 108 X 3,6	* 6+	EN 10219 / S235JRH	9,270	51,47	3,20	4,10
BUIS 108 X 5	* 6+	EN 10219 / S235JRH	12,700	58,06	3,20	4,10
BUIS 108 X 6,3	12+	EN 10219 / S235JRH	15,800	76,18	3,20	4,10
BUIS 108 X 8	12+	EN 10219 / S235JRH	19,700	98,79	3,20	4,10
BUIS 114,3 X 3,2	6+	EN 10219 / S235JRH	8,770	50,00	3,60	4,60
BUIS 114,3 X 3,6	* 12+	EN 10219 / S235JRH	9,830	56,06	3,60	4,60
BUIS 114,3 X 4	* 12+	EN 10219 / S235JRH	10,880	56,89	3,60	4,60
BUIS 114,3 X 5	* 6+	EN 10219 / S235JRH	13,500	57,80	3,60	4,60
BUIS 114,3 X 6,3	* 6+	EN 10219 / S235JRH	16,800	94,91	3,60	4,60
BUIS 121 X 3	* 6+	EN 10219 / S235JRH	8,730	59,31	3,60	4,60
BUIS 121 X 4	* 6+,12+	EN 10219 / S235JRH	11,500	63,82	3,60	4,80
BUIS 121 X 5	12+	EN 10219 / S235JRH	14,300	68,92	3,60	4,80
BUIS 121 X 6,3	* 6+	EN 10219 / S235JRH	17,800	85,83	3,60	4,80
BUIS 121 X 8	12+	EN 10219 / S235JRH	22,300	111,79	3,60	4,80
BUIS 127 X 4	* 6+	EN 10219 / S235JRH	12,100	67,14	3,70	4,90
BUIS 127 X 5	12+	EN 10219 / S235JRH	15,000	72,28	3,70	4,90
BUIS 127 X 6,3	12+	EN 10219 / S235JRH	18,800	90,10	3,70	4,90
BUIS 127 X 8	12+	EN 10219 / S235JRH	23,500	117,82	3,70	4,90
BUIS 133 X 3,6	12+	EN 10219 / S235JRH	11,500	65,55	3,80	5,10
BUIS 133 X 4	* 6+	EN 10219 / S235JRH	12,700	70,48	3,80	5,10
BUIS 133 X 5	12+	EN 10219 / S235JRH	15,800	89,26	3,80	5,10
BUIS 133 X 6,3	12+	EN 10219 / S235JRH	19,700	111,30	3,80	5,10
BUIS 133 X 7,1	12+	EN 10219 / S235JRH	22,000	115,76	3,80	5,10
BUIS 133 X 8	12+	EN 10219 / S235JRH	24,700	126,22	3,80	5,10
BUIS 133 X 10	12+	EN 10219 / S355J2H	30,300	176,36	3,80	5,10
BUIS 139,7 X 3,6	6+	EN 10219 / S235JRH	12,100	69,00	4,10	5,50
BUIS 139,7 X 4	* 6+,12+	EN 10219 / S235JRH	13,400	74,40	4,10	5,50
BUIS 139,7 X 5	* 6+	EN 10219 / S235JRH	16,600	93,78	4,10	5,50
BUIS 139,7 X 6,3	12+	EN 10219 / S235JRH	20,700	116,95	4,10	5,50
BUIS 139,7 X 7,1	12+	EN 10219 / S235JRH	23,200	126,63	4,10	5,50

GELASTE BUIZEN

Prijslijst per 7-5-2026

* = op voorraad

Omschrijving	Standaard voorraadlengte in meter	Kwaliteit	Gewicht per KG/M	Prijzen per Meter	Prijzen per meter	
					Stralen	Stralen + Meniën
BUIS 139,7 X 8	12+	EN 10219 / S355J2H	26,000	137,14	4,10	5,50
BUIS 152,4 X 4	* 6+	EN 10219 / S235JRH	14,600	81,03	4,40	5,80
BUIS 152,4 X 4,5	12+	EN 10219 / S235JRH	16,400	93,49	4,40	5,80
BUIS 152,4 X 5,6	12+	EN 10219 / S235JRH	20,300	99,83	4,40	5,80
BUIS 152,4 X 6,3	12+	EN 10219 / S235JRH	22,700	128,25	4,40	5,80
BUIS 152,4 X 7,1	12+	EN 10219 / S235JRH	25,400	129,82	4,40	5,80
BUIS 152,4 X 8	12+	EN 10219 / S355J2H	28,500	145,63	4,40	5,80
BUIS 159 X 4	* 6+	EN 10219 / S235JRH	15,300	84,95	4,40	5,90
BUIS 159 X 4,5	* 6+	EN 10219 / S235JRH	17,100	94,91	4,40	5,90
BUIS 159 X 5,6	12+	EN 10219 / S235JRH	21,200	99,14	4,40	5,90
BUIS 159 X 6,3	* 6+	EN 10219 / S235JRH	23,700	133,92	4,40	5,90
BUIS 159 X 7,1	12+	EN 10219 / S235JRH	26,600	150,28	4,40	5,90
BUIS 159 X 8	12+	EN 10219 / S355J2H	29,800	171,04	4,40	5,90
BUIS 159 X 10	12+	EN 10219 / S355J2H	36,700	213,16	4,40	5,90
BUIS 165,1 X 4,5	12+	EN 10219 / S235JRH	17,800	101,49	4,60	6,10
BUIS 168,3 X 3,2	* 6+	EN 10219 / S235JRH	13,030	105,46	4,90	6,10
BUIS 168,3 X 4,5	* 6+, 12+	EN 10219 / S235JRH	18,200	100,98	4,90	6,10
BUIS 168,3 X 5,6	12+	EN 10219 / S235JRH	22,500	100,47	4,90	6,10
BUIS 168,3 X 6,3	12+	EN 10219 / S235JRH	25,200	142,38	4,90	6,10
BUIS 168,3 X 7,1	12+	EN 10219 / S235JRH	28,200	155,62	4,90	6,10
BUIS 168,3 X 8	12+	EN 10219 / S355J2H	31,600	174,17	4,90	6,10
BUIS 168,3 X 10	12+	EN 10219 / S355J2H	39,000	196,14	4,90	6,10
BUIS 177,8 X 4,5	* 6+	EN 10219 / S235JRH	19,200	107,32	5,30	6,50
BUIS 177,8 X 5	12+	EN 10219 / S235JRH	21,300	121,44	5,30	6,50
BUIS 177,8 X 6,3	12+	EN 10219 / S235JRH	26,600	130,78	5,30	6,50
BUIS 177,8 X 7,1	12+	EN 10219 / S235JRH	29,900	152,79	5,30	6,50
BUIS 177,8 X 8	12+	EN 10219 / S355J2H	33,500	171,21	5,30	6,50
BUIS 193,7 X 4	* 6+	EN 10219 / S235JRH	18,710	115,21	5,70	7,40
BUIS 193,7 X 5,6	* 6+, 12+	EN 10219 / S235JRH	25,070	152,86	5,70	7,40
BUIS 193,7 X 6,3	* 12+	EN 10219 / S235JRH	29,100	164,41	5,70	7,40
BUIS 193,7 X 7,1	12+	EN 10219 / S235JRH	32,700	167,14	5,70	7,40
BUIS 193,7 X 8	12+	EN 10219 / S355J2H	36,600	177,86	5,70	7,40
BUIS 219,1 X 4,5	6+	EN 10219 / S235JRH	23,800	135,68	6,40	8,40
BUIS 219,1 X 5	12+	EN 10219 / S235JRH	26,400	172,62	6,40	8,40
BUIS 219,1 X 6,3	* 6+, 12+	EN 10219 / S235JRH	33,100	197,44	6,40	8,40
BUIS 219,1 X 7,1	12+	EN 10219 / S235JRH	37,100	180,29	6,40	8,40
BUIS 219,1 X 8	12+	EN 10219 / S355J2H	41,600	192,89	6,40	8,40
BUIS 219,1 X 10	12+	EN 10219 / S355J2H	51,600	244,44	6,40	8,40
BUIS 219,1 X 12,5	12+	EN 10219 / S355J2H	63,700	306,82	6,40	8,40
BUIS 219,1 X 16	12+	EN 10219 / S355J2H	80,100	464,72	6,40	8,40
BUIS 244,5 X 6,3	12+	EN 10219 / S235JRH	37,000	222,94	7,40	9,60
BUIS 244,5 X 8	12+	EN 10219 / S355J2H	46,700	227,64	7,20	9,60
BUIS 273 X 5	12+	EN 10219 / S235JRH	33,000	189,39	7,90	10,30
BUIS 273 X 6,3	* 6+	EN 10219 / S235JRH	41,400	231,09	7,90	10,30
BUIS 273 X 7,1	12+	EN 10219 / S235JRH	46,600	227,15	7,90	10,30

GELASTE BUIZEN

Prijslijst per 7-5-2026

* = op voorraad

Omschrijving	Standaard voorraadlengte in meter	Kwaliteit	Gewicht per KG/M	Prijzen per Meter	Prijzen per meter	
					Stralen	Stralen + Meniën
BUIS 273 X 8	12+	EN 10219 / S355J2H	52,300	243,31	7,90	10,30
BUIS 273 X 10	12+	EN 10219 / S355J2H	64,900	301,87	7,90	10,30
BUIS 273 X 12,5	12+	EN 10219 / S355J2H	80,300	379,95	7,90	10,30
BUIS 323,9 X 4,5	12+	EN 10219 / S235JRH	35,400	251,43	9,50	12,20
BUIS 323,9 X 5	12+	EN 10219 / S235JRH	39,300	263,08	9,50	12,20
BUIS 323,9 X 5,6	12+	EN 10219 / S235JRH	43,900	252,52	9,50	12,20
BUIS 323,9 X 6,3	12+	EN 10219 / S235JRH	49,300	286,74	9,50	12,20
BUIS 323,9 X 7,1	12+	EN 10219 / S235JRH	55,500	334,41	9,50	12,20
BUIS 323,9 X 8	12+	EN 10219 / S355J2H	62,300	284,65	9,50	12,20
BUIS 323,9 X 8,8	12+	EN 10219 / S355J2H	68,400	327,34	9,50	12,20
BUIS 323,9 X 10	12+	EN 10219 / S355J2H	77,400	353,55	9,50	12,20
BUIS 323,9 X 12,5	12+	EN 10219 / S355J2H	96,000	446,75	9,50	12,20
BUIS 355,6 X 5,6	12+	EN 10219 / S235JRH	48,300	326,45	11,10	14,60
BUIS 355,6 X 6,3	12+	EN 10219 / S235JRH	54,300	388,68	11,10	14,60
BUIS 355,6 X 8	12+	EN 10219 / S355J2H	68,600	467,62	11,10	14,60
BUIS 355,6 X 10	12+	EN 10219 / S355J2H	85,200	396,59	11,10	14,60
BUIS 406,4 X 8,8	12+	EN 10219 / S355J2H	86,300	588,36	12,80	16,40
BUIS 406,4 X 10	12+	EN 10219 / S355J2H	97,800	454,95	12,80	16,40
BUIS 457 X 10	12+	EN 10219 / S355J2H	110,000	803,00	14,70	18,20
BUIS 457 X 12,5	12+	EN 10219 / S355J2H	137,000	699,86	14,70	18,20
BUIS 508 X 8	12+	EN 10219 / S355J2H	98,600	683,87	16,90	20,70
BUIS 508 X 8,8	12+	EN 10219 / S355J2H	107,000	787,48	16,90	20,70
BUIS 508 X 11	12+	EN 10219 / S355J2H	135,000	963,42	16,90	20,70
BUIS 508 X 12,5	12+	EN 10219 / S355J2H	153,000	743,98	16,90	20,70

NAADLOZE BUIZEN

Prijslijst per 7-5-2026

* = op voorraad

Omschrijving	Standaard voorraadlengte in meter	Kwaliteit	Gewicht per KG/M	Prijzen per Meter	Prijzen per meter	
					Stralen	Stralen + Meniën
BUIS 10,2 X 2	EHL 5-7 mtr, DHL 8-13 mtr	EN 10210 / S235JRH	0,404	10,85		
BUIS 10,2 X 2,6	EHL 5-7 mtr, DHL 8-13 mtr	EN 10210 / S235JRH	0,487	13,81		
PRECISIEBUIJS 12 X 1,5	* EHL 5-7 mtr, DHL 8-13 mtr	EN 10305-1 / E235	0,390	6,41		
BUIS 13,5 X 2,3	EHL 5-7 mtr, DHL 8-13 mtr	EN 10210 / S235JRH	0,635	14,26	1,10	1,40
BUIS 13,5 X 2,6	EHL 5-7 mtr, DHL 8-13 mtr	EN 10210 / S235JRH	0,699	15,69	1,10	1,40
BUIS 13,5 X 2,9	EHL 5-7 mtr, DHL 8-13 mtr	EN 10210 / S235JRH	0,758	17,00	1,10	1,40
BUIS 13,5 X 3,6	EHL 5-7 mtr, DHL 8-13 mtr	EN 10210 / S235JRH	0,879	19,70	1,10	1,40
BUIS 16 X 1,8	EHL 5-7 mtr, DHL 8-13 mtr	EN 10210 / S235JRH	0,630	10,04	1,10	1,40
BUIS 16 X 2	EHL 5-7 mtr, DHL 8-13 mtr	EN 10210 / S235JRH	0,691	15,95	1,10	1,40
BUIS 16 X 2,3	EHL 5-7 mtr, DHL 8-13 mtr	EN 10210 / S235JRH	0,777	17,22	1,10	1,40
BUIS 16 X 2,9	EHL 5-7 mtr, DHL 8-13 mtr	EN 10210 / S235JRH	0,937	20,16	1,10	1,40
BUIS 16 X 3,2	EHL 5-7 mtr, DHL 8-13 mtr	EN 10210 / S235JRH	1,010	22,36	1,10	1,40
BUIS 16 X 3,6	EHL 5-7 mtr, DHL 8-13 mtr	EN 10210 / S235JRH	1,100	24,37	1,10	1,40
BUIS 16 X 4	EHL 5-7 mtr, DHL 8-13 mtr	EN 10210 / S235JRH	1,180	26,14	1,10	1,40
BUIS 17 X 2	EHL 5-7 mtr, DHL 8-13 mtr	EN 10210 / S235JRH	0,740	10,35	1,10	1,40
BUIS 17,2 X 2	EHL 5-7 mtr, DHL 8-13 mtr	EN 10210 / S235JRH	0,750	16,62	1,10	1,40
BUIS 17,2 X 2,3	EHL 5-7 mtr, DHL 8-13 mtr	EN 10210 / S235JRH	0,845	17,35	1,10	1,40
BUIS 17,2 X 2,6	EHL 5-7 mtr, DHL 8-13 mtr	EN 10210 / S235JRH	0,936	19,23	1,10	1,40
BUIS 17,2 X 2,9	EHL 5-7 mtr, DHL 8-13 mtr	EN 10210 / S235JRH	1,020	20,99	1,10	1,40
BUIS 17,2 X 3,2	* EHL 5-7 mtr, DHL 8-13 mtr	EN 10210 / S235JRH	1,100	20,29	1,10	1,40
BUIS 17,2 X 3,6	EHL 5-7 mtr, DHL 8-13 mtr	EN 10210 / S235JRH	1,210	24,91	1,10	1,40
BUIS 17,2 X 4	EHL 5-7 mtr, DHL 8-13 mtr	EN 10210 / S235JRH	1,300	26,77	1,10	1,40
BUIS 17,2 X 4,5	EHL 5-7 mtr, DHL 8-13 mtr	EN 10210 / S235JRH	1,410	29,87	1,10	1,40
BUIS 20 X 2	EHL 5-7 mtr, DHL 8-13 mtr	EN 10210 / S235JRH	0,888	12,53	1,10	1,40
BUIS 20 X 2,6	EHL 5-7 mtr, DHL 8-13 mtr	EN 10210 / S235JRH	1,120	19,86	1,10	1,40
BUIS 20 X 2,9	EHL 5-7 mtr, DHL 8-13 mtr	EN 10210 / S235JRH	1,220	21,61	1,10	1,40
BUIS 20 X 3,2	EHL 5-7 mtr, DHL 8-13 mtr	EN 10210 / S235JRH	1,330	24,33	1,10	1,40
BUIS 20 X 3,6	EHL 5-7 mtr, DHL 8-13 mtr	EN 10210 / S235JRH	1,460	25,87	1,10	1,40
BUIS 20 X 4	EHL 5-7 mtr, DHL 8-13 mtr	EN 10210 / S355J2H	1,580	28,04	1,10	1,40
PRECISIEBUIJS 20 X 4	* EHL 5-7 mtr, DHL 8-13 mtr	EN 10305-1 / E235	1,580	19,51	1,10	1,40
BUIS 20 X 5	* EHL 5-7 mtr, DHL 8-13 mtr	EN 10210 / S355J2H	1,850	33,79	1,10	1,40
BUIS 21,3 X 2	EHL 5-7 mtr, DHL 8-13 mtr	EN 10210 / S235JRH	0,952	8,26	1,10	1,40
BUIS 21,3 X 2,6	EHL 5-7 mtr, DHL 8-13 mtr	EN 10210 / S235JRH	1,200	11,61	1,10	1,40
BUIS 21,3 X 2,9	EHL 5-7 mtr, DHL 8-13 mtr	EN 10210 / S235JRH	1,320	12,74	1,10	1,40
BUIS 21,3 X 3,2	* EHL 5-7 mtr, DHL 8-13 mtr	EN 10210 / S235JRH	1,430	13,78	1,10	1,40
BUIS 21,3 X 3,6	EHL 5-7 mtr, DHL 8-13 mtr	EN 10210 / S235JRH	1,570	15,13	1,10	1,40
BUIS 21,3 X 4	* EHL 5-7 mtr, DHL 8-13 mtr	EN 10210 / S355J2H	1,720	24,69	1,10	1,40
BUIS 21,3 X 4,5	EHL 5-7 mtr, DHL 8-13 mtr	EN 10210 / S235JRH	1,860	31,11	1,10	1,40
BUIS 21,3 X 5	EHL 5-7 mtr, DHL 8-13 mtr	EN 10210 / S355J2H	2,010	35,00	1,10	1,40
BUIS 24 X 2	EHL 5-7 mtr, DHL 8-13 mtr	EN 10210 / S235JRH	1,090	9,13	1,30	1,60
BUIS 24 X 2,9	EHL 5-7 mtr, DHL 8-13 mtr	EN 10210 / S235JRH	1,510	15,11	1,30	1,60
BUIS 24 X 4	EHL 5-7 mtr, DHL 8-13 mtr	EN 10210 / S235JRH	1,970	19,78	1,30	1,60
PRECISIEBUIJS 25 X 2	EHL 5-7 mtr, DHL 8-13 mtr	EN 10305-1 / E235	1,130	13,45	1,30	1,60
BUIS 25 X 2,3	EHL 5-7 mtr, DHL 8-13 mtr	EN 10210 / S235JRH	1,290	13,46	1,30	1,60
PRECISIEBUIJS 25 X 2,5	EHL 5-7 mtr, DHL 8-13 mtr	EN 10305-1 / E235	1,390	16,25	1,30	1,60

NAADLOZE BUIZEN

Prijslijst per 7-5-2026

* = op voorraad

Omschrijving	Standaard voorraadlengte in meter	Kwaliteit	Gewicht per KG/M	Prijzen per Meter	Prijzen per meter	
					Stralen	Stralen + Meniën
BUIS 25 X 2,9	EHL 5-7 mtr, DHL 8-13 mtr	EN 10210 / S235JRH	1,580	16,07	1,30	1,60
BUIS 25 X 3,2	EHL 5-7 mtr, DHL 8-13 mtr	EN 10210 / S235JRH	1,720	17,92	1,30	1,60
BUIS 25 X 3,6	EHL 5-7 mtr, DHL 8-13 mtr	EN 10210 / S235JRH	1,900	19,32	1,30	1,60
BUIS 25 X 4	* EHL 5-7 mtr, DHL 8-13 mtr	EN 10210 / S235JRH	2,070	21,05	1,30	1,60
BUIS 25 X 4,5	EHL 5-7 mtr, DHL 8-13 mtr	EN 10210 / S355J2H	2,270	23,75	1,30	1,60
PRECISIEBUIZEN 25 X 4,5	* EHL 5-7 mtr, DHL 8-13 mtr	EN 10305-1 / E235	2,280	25,41	1,30	1,60
BUIS 25 X 5	* EHL 5-7 mtr, DHL 8-13 mtr	EN 10210 / S355J2H	2,280	38,86	1,30	1,60
BUIS 25 X 6,3	* EHL 5-7 mtr, DHL 8-13 mtr	EN 10210 / S355J2H	2,910	47,12	1,30	1,60
BUIS 26,9 X 2,3	* EHL 5-7 mtr, DHL 8-13 mtr	EN 10210 / S235JRH	1,400	10,41	1,30	1,60
BUIS 26,9 X 2,6	* EHL 5-7 mtr, DHL 8-13 mtr	EN 10210 / S235JRH	1,560	13,95	1,30	1,60
BUIS 26,9 X 2,9	* EHL 5-7 mtr, DHL 8-13 mtr	EN 10210 / S235JRH	1,720	15,40	1,30	1,60
BUIS 26,9 X 3,2	* EHL 5-7 mtr, DHL 8-13 mtr	EN 10210 / S355J2H	1,870	16,73	1,30	1,60
BUIS 26,9 X 4	* EHL 5-7 mtr, DHL 8-13 mtr	EN 10210 / S235JRH	2,260	20,23	1,30	1,60
BUIS 26,9 X 4,5	EHL 5-7 mtr, DHL 8-13 mtr	EN 10210 / S235JRH	2,490	24,15	1,30	1,60
BUIS 26,9 X 5	* EHL 5-7 mtr, DHL 8-13 mtr	EN 10210 / S355J2H	2,700	38,25	1,30	1,60
BUIS 26,9 X 6,3	* EHL 5-7 mtr, DHL 8-13 mtr	EN 10210 / S355J2H	3,200	46,71	1,30	1,60
BUIS 30 X 2,6	* EHL 5-7 mtr, DHL 8-13 mtr	EN 10210 / S235JRH	1,760	17,66	1,30	1,70
BUIS 30 X 2,9	EHL 5-7 mtr, DHL 8-13 mtr	EN 10210 / S235JRH	1,940	19,23	1,30	1,70
BUIS 30 X 3,2	EHL 5-7 mtr, DHL 8-13 mtr	EN 10210 / S235JRH	2,110	20,94	1,30	1,70
BUIS 30 X 3,6	EHL 5-7 mtr, DHL 8-13 mtr	EN 10210 / S235JRH	2,340	23,92	1,30	1,70
BUIS 30 X 4	* EHL 5-7 mtr, DHL 8-13 mtr	EN 10210 / S355J2H	2,560	25,38	1,30	1,70
BUIS 30 X 4,5	EHL 5-7 mtr, DHL 8-13 mtr	EN 10210 / S235JRH	2,830	28,91	1,30	1,70
PRECISIEBUIZEN 30 X 5	* EHL 5-7 mtr, DHL 8-13 mtr	EN 10305-1 / E235	3,080	33,37	1,30	1,70
BUIS 30 X 5	* EHL 5-7 mtr, DHL 8-13 mtr	EN 10210 / S235JRH	3,080	32,92	1,30	1,70
BUIS 30 X 6,3	EHL 5-7 mtr, DHL 8-13 mtr	EN 10210 / S355J2H	3,680	40,46	1,30	1,70
BUIS 30 X 7,1	EHL 5-7 mtr, DHL 8-13 mtr	EN 10210 / S355J2H	4,010	61,65	1,30	1,70
BUIS 30 X 8	EHL 5-7 mtr, DHL 8-13 mtr	EN 10210 / S355J2H	4,340	66,67	1,30	1,70
BUIS 31,8 X 2,6	* EHL 5-7 mtr, DHL 8-13 mtr	EN 10210 / S235JRH	1,870	15,04	1,40	1,70
BUIS 31,8 X 2,9	EHL 5-7 mtr, DHL 8-13 mtr	EN 10210 / S235JRH	2,070	19,15	1,40	1,70
BUIS 31,8 X 3,2	EHL 5-7 mtr, DHL 8-13 mtr	EN 10210 / S235JRH	2,260	21,52	1,40	1,70
BUIS 31,8 X 3,6	EHL 5-7 mtr, DHL 8-13 mtr	EN 10210 / S235JRH	2,500	23,15	1,40	1,70
BUIS 31,8 X 4	EHL 5-7 mtr, DHL 8-13 mtr	EN 10210 / S235JRH	2,740	25,35	1,40	1,70
BUIS 31,8 X 4,5	EHL 5-7 mtr, DHL 8-13 mtr	EN 10210 / S235JRH	3,030	28,04	1,40	1,70
BUIS 31,8 X 5	* EHL 5-7 mtr, DHL 8-13 mtr	EN 10210 / S355J2H	3,300	35,30	1,40	1,70
BUIS 31,8 X 5,6	* EHL 5-7 mtr, DHL 8-13 mtr	EN 10210 / S355J2H	3,620	38,72	1,40	1,70
BUIS 31,8 X 7,1	EHL 5-7 mtr, DHL 8-13 mtr	EN 10210 / S355J2H	4,320	47,51	1,40	1,70
BUIS 31,8 X 8	EHL 5-7 mtr, DHL 8-13 mtr	EN 10210 / S355J2H	4,700	72,21	1,40	1,70
BUIS 33,7 X 2,6	* EHL 5-7 mtr, DHL 8-13 mtr	EN 10210 / S235JRH	1,990	15,96	1,40	1,80
BUIS 33,7 X 2,9	EHL 5-7 mtr, DHL 8-13 mtr	EN 10210 / S235JRH	2,200	20,38	1,40	1,80
BUIS 33,7 X 3,2	EHL 5-7 mtr, DHL 8-13 mtr	EN 10210 / S235JRH	2,410	21,64	1,40	1,80
BUIS 33,7 X 3,6	EHL 5-7 mtr, DHL 8-13 mtr	EN 10210 / S235JRH	2,670	24,68	1,40	1,80
BUIS 33,7 X 4	* EHL 5-7 mtr, DHL 8-13 mtr	EN 10210 / S235JRH	2,930	26,40	1,40	1,80
BUIS 33,7 X 4,5	EHL 5-7 mtr, DHL 8-13 mtr	EN 10210 / S235JRH	3,240	29,93	1,40	1,80
BUIS 33,7 X 5	* EHL 5-7 mtr, DHL 8-13 mtr	EN 10210 / S355J2H	3,540	34,35	1,40	1,80
BUIS 33,7 X 5,6	EHL 5-7 mtr, DHL 8-13 mtr	EN 10210 / S355J2H	3,880	38,61	1,40	1,80

NAADLOZE BUIZEN

Prijslijst per 7-5-2026

* = op voorraad

Omschrijving	Standaard voorraadlengte in meter	Kwaliteit	Gewicht per KG/M	Prijzen per Meter	Prijzen per meter	
					Stralen	Stralen + Meniën
BUIS 33,7 X 6,3	EHL 5-7 mtr, DHL 8-13 mtr	EN 10210 / S355J2H	4,260	44,78	1,40	1,80
BUIS 33,7 X 7,1	EHL 5-7 mtr, DHL 8-13 mtr	EN 10210 / S355J2H	4,660	48,98	1,40	1,80
BUIS 33,7 X 8	EHL 5-7 mtr, DHL 8-13 mtr	EN 10210 / S355J2H	5,070	72,81	1,40	1,80
PRECISIEBUIZ 35 X 2,5	EHL 5-7 mtr, DHL 8-13 mtr	EN 10305-1 / E235	2,000	22,92	1,40	1,80
BUIS 35 X 3,2	EHL 5-7 mtr, DHL 8-13 mtr	EN 10210 / S235JRH	2,510	25,67	1,40	1,80
BUIS 35 X 3,6	EHL 5-7 mtr, DHL 8-13 mtr	EN 10210 / S235JRH	2,790	28,57	1,40	1,80
PRECISIEBUIZ 35 X 4	* EHL 5-7 mtr, DHL 8-13 mtr	EN 10305-1 / E235	3,060	33,85	1,40	1,80
BUIS 35 X 4	EHL 5-7 mtr, DHL 8-13 mtr	EN 10210 / S235JRH	3,060	31,36	1,40	1,80
BUIS 35 X 4,5	EHL 5-7 mtr, DHL 8-13 mtr	EN 10210 / S235JRH	3,390	34,80	1,40	1,80
PRECISIEBUIZ 35 X 5	* EHL 5-7 mtr, DHL 8-13 mtr	EN 10305-1 / E235	3,700	39,10	1,40	1,80
BUIS 35 X 6,3	* EHL 5-7 mtr, DHL 8-13 mtr	EN 10210 / S355J2H	4,460	50,30	1,40	1,80
BUIS 35 X 7,1	* EHL 5-7 mtr, DHL 8-13 mtr	EN 10210 / S355J2H	4,880	54,87	1,40	1,80
BUIS 35 X 8	EHL 5-7 mtr, DHL 8-13 mtr	EN 10210 / S355J2H	5,330	78,48	1,40	1,80
BUIS 35 X 10	EHL 5-7 mtr, DHL 8-13 mtr	EN 10210 / S355J2H	6,170	91,59	1,40	1,80
BUIS 36 X 5,5	EHL 5-7 mtr, DHL 8-13 mtr	Mach. 20 Mn. V6/EHL	4,520	40,35	1,50	1,90
BUIS 38 X 2,6	* EHL 5-7 mtr, DHL 8-13 mtr	EN 10210 / S235JRH	2,270	16,77	1,60	2,00
BUIS 38 X 2,9	EHL 5-7 mtr, DHL 8-13 mtr	EN 10210 / S235JRH	2,510	21,20	1,60	2,00
BUIS 38 X 3,2	* EHL 5-7 mtr, DHL 8-13 mtr	EN 10210 / S235JRH	2,750	23,19	1,60	2,00
BUIS 38 X 3,6	EHL 5-7 mtr, DHL 8-13 mtr	EN 10210 / S235JRH	3,050	25,70	1,60	2,00
BUIS 38 X 4	* EHL 5-7 mtr, DHL 8-13 mtr	EN 10210 / S355J2H	3,350	28,24	1,60	2,00
BUIS 38 X 4,5	EHL 5-7 mtr, DHL 8-13 mtr	EN 10210 / S235JRH	3,720	32,20	1,60	2,00
BUIS 38 X 5	* EHL 5-7 mtr, DHL 8-13 mtr	EN 10210 / S355J2H	4,070	34,35	1,60	2,00
BUIS 38 X 5,6	EHL 5-7 mtr, DHL 8-13 mtr	EN 10210 / S355J2H	4,470	38,68	1,60	2,00
BUIS 38 X 6,3	* EHL 5-7 mtr, DHL 8-13 mtr	EN 10210 / S355J2H	4,930	45,06	1,60	2,00
BUIS 38 X 7,1	EHL 5-7 mtr, DHL 8-13 mtr	EN 10210 / S355J2H	5,410	51,08	1,60	2,00
BUIS 38 X 8	EHL 5-7 mtr, DHL 8-13 mtr	EN 10210 / S355J2H	5,920	85,91	1,60	2,00
BUIS 38 X 8,8	EHL 5-7 mtr, DHL 8-13 mtr	EN 10210 / S355J2H	6,340	84,05	1,60	2,00
PRECISIEBUIZ 40 X 3	* EHL 5-7 mtr, DHL 8-13 mtr	EN 10305-1 / E235	2,737	31,83	1,60	2,10
PRECISIEBUIZ 40 X 5	* EHL 5-7 mtr, DHL 8-13 mtr	EN 10305-1 / E235	4,320	44,87	1,60	2,10
BUIS 40 X 5	EHL 5-7 mtr, DHL 8-13 mtr	Mach. 20 Mn. V6/EHL	5,853	48,76	1,60	2,10
BUIS 40 X 7,5	EHL 5-7 mtr, DHL 8-13 mtr	E	6,430	57,36	1,60	2,10
PRECISIEBUIZ 40 X 7,5	* EHL 5-7 mtr, DHL 8-13 mtr	EN 10305-1 / E235	6,010	68,40	1,60	2,10
BUIS 40 X 10	EHL 5-7 mtr, DHL 8-13 mtr	Mach. 20 Mn. V6/EHL	7,740	69,51	1,60	2,10
BUIS 42,4 X 2,6	* EHL 5-7 mtr, DHL 8-13 mtr	EN 10210 / S235JRH	2,550	18,82	1,60	2,10
BUIS 42,4 X 2,9	EHL 5-7 mtr, DHL 8-13 mtr	EN 10210 / S235JRH	2,820	24,76	1,60	2,10
BUIS 42,4 X 3,2	* EHL 5-7 mtr, DHL 8-13 mtr	EN 10210 / S235JRH	3,090	26,31	1,60	2,10
BUIS 42,4 X 3,6	EHL 5-7 mtr, DHL 8-13 mtr	EN 10210 / S235JRH	3,440	30,11	1,60	2,10
BUIS 42,4 X 4	* EHL 5-7 mtr, DHL 8-13 mtr	EN 10210 / S355J2H	3,790	32,40	1,60	2,10
BUIS 42,4 X 4,5	EHL 5-7 mtr, DHL 8-13 mtr	EN 10210 / S235JRH	4,210	36,90	1,60	2,10
BUIS 42,4 X 5	EHL 5-7 mtr, DHL 8-13 mtr	EN 10210 / S355J2H	4,610	39,35	1,60	2,10
BUIS 42,4 X 5,6	* EHL 5-7 mtr, DHL 8-13 mtr	EN 10210 / S355J2H	5,080	43,34	1,60	2,10
BUIS 42,4 X 6,3	EHL 5-7 mtr, DHL 8-13 mtr	EN 10210 / S355J2H	5,610	52,95	1,60	2,10
BUIS 42,4 X 7,1	* EHL 5-7 mtr, DHL 8-13 mtr	EN 10210 / S355J2H	6,180	58,30	1,60	2,10
BUIS 42,4 X 8	EHL 5-7 mtr, DHL 8-13 mtr	EN 10210 / S355J2H	6,790	65,90	1,60	2,10
BUIS 42,4 X 8,8	EHL 5-7 mtr, DHL 8-13 mtr	EN 10210 / S355J2H	7,290	105,77	1,60	2,10

NAADLOZE BUIZEN

Prijslijst per 7-5-2026

* = op voorraad

Omschrijving	Standaard voorraadlengte in meter	Kwaliteit	Gewicht per KG/M	Prijzen per Meter	Prijzen per meter	
					Stralen	Stralen + Meniën
BUIS 42,4 X 10	EHL 5-7 mtr, DHL 8-13 mtr	EN 10210 / S355J2H	7,990	116,00	1,60	2,10
BUIS 44,5 X 2,6	EHL 5-7 mtr, DHL 8-13 mtr	EN 10210 / S235JRH	2,690	19,86	1,60	2,20
BUIS 44,5 X 2,9	EHL 5-7 mtr, DHL 8-13 mtr	EN 10210 / S235JRH	2,980	25,14	1,60	2,20
BUIS 44,5 X 3,2	EHL 5-7 mtr, DHL 8-13 mtr	EN 10210 / S235JRH	3,260	28,14	1,60	2,20
BUIS 44,5 X 3,6	EHL 5-7 mtr, DHL 8-13 mtr	EN 10210 / S235JRH	3,630	31,38	1,60	2,20
BUIS 44,5 X 4	EHL 5-7 mtr, DHL 8-13 mtr	EN 10210 / S235JRH	4,000	33,70	1,60	2,20
BUIS 44,5 X 4,5	EHL 5-7 mtr, DHL 8-13 mtr	EN 10210 / S235JRH	4,440	38,43	1,60	2,20
BUIS 44,5 X 5	EHL 5-7 mtr, DHL 8-13 mtr	EN 10210 / S355J2H	4,870	41,06	1,60	2,20
BUIS 44,5 X 5,6	EHL 5-7 mtr, DHL 8-13 mtr	EN 10210 / S355J2H	5,370	43,57	1,60	2,20
BUIS 44,5 X 6,3	EHL 5-7 mtr, DHL 8-13 mtr	EN 10210 / S355J2H	5,940	54,21	1,60	2,20
BUIS 44,5 X 7,1	* EHL 5-7 mtr, DHL 8-13 mtr	EN 10210 / S355J2H	6,550	59,81	1,60	2,20
BUIS 44,5 X 8	EHL 5-7 mtr, DHL 8-13 mtr	EN 10210 / S355J2H	7,750	69,81	1,60	2,20
BUIS 44,5 X 10	EHL 5-7 mtr, DHL 8-13 mtr	EN 10210 / S355J2H	8,510	94,52	1,60	2,20
BUIS 44,5 X 11	EHL 5-7 mtr, DHL 8-13 mtr	EN 10210 / S355J2H	9,090	101,01	1,60	2,20
BUIS 44,5 X 12,5	EHL 5-7 mtr, DHL 8-13 mtr	EN 10210 / S355J2H	9,860	109,57	1,60	2,20
BUIS 45 X 7,5	EHL 5-7 mtr, DHL 8-13 mtr	Mach. 20 Mn. V6/EHL	8,688	70,41	1,70	2,20
BUIS 48,3 X 2,6	* EHL 5-7 mtr, DHL 8-13 mtr	EN 10210 / S235JRH	2,930	19,85	1,80	2,20
BUIS 48,3 X 2,9	EHL 5-7 mtr, DHL 8-13 mtr	EN 10210 / S235JRH	3,250	25,49	1,80	2,20
BUIS 48,3 X 3,2	* EHL 5-7 mtr, DHL 8-13 mtr	EN 10210 / S235JRH	3,560	28,36	1,80	2,20
BUIS 48,3 X 3,6	EHL 5-7 mtr, DHL 8-13 mtr	EN 10210 / S235JRH	3,970	31,01	1,80	2,20
BUIS 48,3 X 4	* EHL 5-7 mtr, DHL 8-13 mtr	EN 10210 / S355J2H	4,370	34,81	1,80	2,20
BUIS 48,3 X 4,5	EHL 5-7 mtr, DHL 8-13 mtr	EN 10210 / S235JRH	4,860	38,74	1,80	2,20
BUIS 48,3 X 5	EHL 5-7 mtr, DHL 8-13 mtr	EN 10210 / S355J2H	5,340	42,54	1,80	2,20
BUIS 48,3 X 6,3	EHL 5-7 mtr, DHL 8-13 mtr	EN 10210 / S355J2H	6,530	52,06	1,80	2,20
BUIS 48,3 X 7,1	* EHL 5-7 mtr, DHL 8-13 mtr	EN 10210 / S355J2H	7,210	60,10	1,80	2,20
BUIS 48,3 X 8	* EHL 5-7 mtr, DHL 8-13 mtr	EN 10210 / S355J2H	7,950	71,14	1,80	2,20
BUIS 48,3 X 10	EHL 5-7 mtr, DHL 8-13 mtr	EN 10210 / S355J2H	9,450	96,84	1,80	2,20
BUIS 48,3 X 12,5	EHL 5-7 mtr, DHL 8-13 mtr	EN 10210 / S355J2H	11,000	112,73	1,80	2,20
PRECISIEBUIS 50 X 5	* EHL 5-7 mtr, DHL 8-13 mtr	EN 10305-1 / E235	5,550	59,66	1,80	2,30
BUIS 50 X 7,5	EHL 5-7 mtr, DHL 8-13 mtr	Mach. 20 Mn. V6/EHL	8,872	66,70	1,80	2,30
BUIS 50 X 9	EHL 5-7 mtr, DHL 8-13 mtr	Mach. 20 Mn. V6/EHL	9,650	80,24	1,80	2,30
BUIS 50 X 12,5	EHL 3-7 mtr, DHL 8-13 mtr	Mach. 20 Mn. V6/EHL	12,100	109,92	1,80	2,30
BUIS 51 X 2,6	EHL 5-7 mtr, DHL 8-13 mtr	EN 10210 / S235JRH	3,100	21,03	1,80	2,30
BUIS 51 X 2,9	* EHL 5-7 mtr, DHL 8-13 mtr	EN 10210 / S355J2H	3,440	28,51	1,80	2,30
BUIS 51 X 3,2	EHL 5-7 mtr, DHL 8-13 mtr	EN 10210 / S235JRH	3,770	32,20	1,80	2,30
BUIS 51 X 3,6	EHL 5-7 mtr, DHL 8-13 mtr	EN 10210 / S235JRH	4,210	35,88	1,80	2,30
BUIS 51 X 4	EHL 5-7 mtr, DHL 8-13 mtr	EN 10210 / S235JRH	4,640	38,48	1,80	2,30
BUIS 51 X 4,5	EHL 5-7 mtr, DHL 8-13 mtr	EN 10210 / S235JRH	5,160	43,97	1,80	2,30
BUIS 51 X 5	* EHL 5-7 mtr, DHL 8-13 mtr	EN 10210 / S355J2H	5,670	46,99	1,80	2,30
BUIS 51 X 5,6	EHL 5-7 mtr, DHL 8-13 mtr	EN 10210 / S355J2H	6,270	53,48	1,80	2,30
BUIS 51 X 6,3	EHL 5-7 mtr, DHL 8-13 mtr	EN 10210 / S355J2H	6,940	57,59	1,80	2,30
BUIS 51 X 7,1	EHL 5-7 mtr, DHL 8-13 mtr	EN 10210 / S355J2H	7,690	63,80	1,80	2,30
BUIS 51 X 8	* EHL 5-7 mtr, DHL 8-13 mtr	EN 10210 / S355J2H	8,480	76,76	1,80	2,30
BUIS 51 X 8,8	EHL 5-7 mtr, DHL 8-13 mtr	EN 10210 / S355J2H	9,160	85,21	1,80	2,30
BUIS 51 X 10	EHL 5-7 mtr, DHL 8-13 mtr	EN 10210 / S355J2H	10,100	100,49	1,80	2,30

NAADLOZE BUIZEN

Prijslijst per 7-5-2026

* = op voorraad

Omschrijving	Standaard voorraadlengte in meter	Kwaliteit	Gewicht per KG/M	Prijzen per Meter	Prijzen per meter		
					Stralen	Stralen + Meniën	
BUIS 51 X 12,5	*	EHL 5-7 mtr, DHL 8-13 mtr	EN 10210 / S355J2H	11,900	118,40	1,80	2,30
BUIS 51 X 14,5		EHL 5-7 mtr, DHL 8-13 mtr	EN 10210 / S355J2H	12,900	128,45	1,80	2,30
BUIS 54 X 2,6		EHL 5-7 mtr, DHL 8-13 mtr	EN 10210 / S235JRH	3,300	24,07	1,80	2,40
BUIS 54 X 2,9		EHL 5-7 mtr, DHL 8-13 mtr	EN 10210 / S235JRH	3,650	31,61	1,80	2,40
BUIS 54 X 3,2		EHL 5-7 mtr, DHL 8-13 mtr	EN 10210 / S235JRH	4,010	35,73	1,80	2,40
BUIS 54 X 3,6		EHL 5-7 mtr, DHL 8-13 mtr	EN 10210 / S235JRH	4,470	38,74	1,80	2,40
BUIS 54 X 4	*	EHL 5-7 mtr, DHL 8-13 mtr	EN 10210 / S355J2H	4,930	42,66	1,80	2,40
BUIS 54 X 4,5		EHL 5-7 mtr, DHL 8-13 mtr	EN 10210 / S235JRH	5,490	48,95	1,80	2,40
BUIS 54 X 5		EHL 5-7 mtr, DHL 8-13 mtr	EN 10210 / S355J2H	6,040	52,27	1,80	2,40
BUIS 54 X 6,3		EHL 5-7 mtr, DHL 8-13 mtr	EN 10210 / S355J2H	7,410	64,15	1,80	2,40
BUIS 54 X 7,1	*	EHL 5-7 mtr, DHL 8-13 mtr	EN 10210 / S355J2H	8,210	71,08	1,80	2,40
BUIS 54 X 8		EHL 5-7 mtr, DHL 8-13 mtr	EN 10210 / S355J2H	9,080	85,79	1,80	2,40
BUIS 54 X 10		EHL 5-7 mtr, DHL 8-13 mtr	EN 10210 / S355J2H	10,900	110,94	1,80	2,40
BUIS 54 X 12,5		EHL 5-7 mtr, DHL 8-13 mtr	EN 10210 / S355J2H	12,800	134,20	1,80	2,40
BUIS 54 X 14,5		EHL 5-7 mtr, DHL 8-13 mtr	EN 10210 / S355J2H	13,900	145,73	1,80	2,40
BUIS 55 X 7,5		EHL 5-7 mtr, DHL 8-13 mtr	Mach. 20 Mn. V6/EHL	11,615	79,70	1,90	2,40
BUIS 55 X 10		EHL 5-7 mtr, DHL 8-13 mtr	Mach. 20 Mn. V6/EHL	13,905	93,63	1,90	2,40
BUIS 55 X 12,5		EHL 5-7 mtr, DHL 8-13 mtr	Mach. 20 Mn. V6/EHL	15,901	117,43	1,90	2,40
BUIS 57 X 2,9		EHL 5-7 mtr, DHL 8-13 mtr	EN 10210 / S355J2H	3,870	26,25	1,90	2,50
BUIS 57 X 3,2		EHL 5-7 mtr, DHL 8-13 mtr	EN 10210 / S235JRH	4,250	34,20	1,90	2,50
BUIS 57 X 3,6		EHL 5-7 mtr, DHL 8-13 mtr	EN 10210 / S235JRH	4,740	37,10	1,90	2,50
BUIS 57 X 4		EHL 5-7 mtr, DHL 8-13 mtr	EN 10210 / S235JRH	5,230	40,89	1,90	2,50
BUIS 57 X 4,5		EHL 5-7 mtr, DHL 8-13 mtr	EN 10210 / S235JRH	5,830	46,89	1,90	2,50
BUIS 57 X 5		EHL 5-7 mtr, DHL 8-13 mtr	EN 10210 / S355J2H	6,410	50,23	1,90	2,50
BUIS 57 X 5,6		EHL 5-7 mtr, DHL 8-13 mtr	EN 10210 / S355J2H	7,100	57,02	1,90	2,50
BUIS 57 X 6,3		EHL 5-7 mtr, DHL 8-13 mtr	EN 10210 / S355J2H	7,880	63,77	1,90	2,50
BUIS 57 X 7,1		EHL 5-7 mtr, DHL 8-13 mtr	EN 10210 / S355J2H	8,740	70,68	1,90	2,50
BUIS 57 X 8		EHL 5-7 mtr, DHL 8-13 mtr	EN 10210 / S355J2H	9,670	85,32	1,90	2,50
BUIS 57 X 8,8		EHL 5-7 mtr, DHL 8-13 mtr	EN 10210 / S355J2H	10,500	92,66	1,90	2,50
BUIS 57 X 10		EHL 5-7 mtr, DHL 8-13 mtr	EN 10210 / S355J2H	11,600	110,46	1,90	2,50
BUIS 57 X 12,5		EHL 5-7 mtr, DHL 8-13 mtr	EN 10210 / S355J2H	13,700	136,34	1,90	2,50
BUIS 57 X 14,2		EHL 5-7 mtr, DHL 8-13 mtr	EN 10210 / S355J2H	15,000	149,30	1,90	2,50
BUIS 57 X 16		EHL 5-7 mtr, DHL 8-13 mtr	EN 10210 / S355J2H	16,200	161,22	1,90	2,50
PRECISIEBUIS 60 X 5	*	EHL 5-7 mtr, DHL 8-13 mtr	EN 10305-1 / E235	6,780	71,80	2,00	2,70
BUIS 60,3 X 2,9	*	EHL 5-7 mtr, DHL 8-13 mtr	EN 10210 / S235JRH	4,110	27,83	2,00	2,70
BUIS 60,3 X 3,2		EHL 5-7 mtr, DHL 8-13 mtr	EN 10210 / S355J2H	4,510	3,00	2,00	2,70
BUIS 60,3 X 3,6		EHL 5-7 mtr, DHL 8-13 mtr	EN 10210 / S235JRH	5,030	38,03	2,00	2,70
BUIS 60,3 X 4	*	EHL 5-7 mtr, DHL 8-13 mtr	EN 10210 / S355J2H	5,550	42,00	2,00	2,70
BUIS 60,3 X 4,5	*	EHL 5-7 mtr, DHL 8-13 mtr	EN 10210 / S235JRH	6,190	46,88	2,00	2,70
BUIS 60,3 X 5	*	EHL 5-7 mtr, DHL 8-13 mtr	EN 10210 / S355J2H	6,820	51,59	2,00	2,70
BUIS 60,3 X 5,6		EHL 5-7 mtr, DHL 8-13 mtr	EN 10210 / S355J2H	7,550	57,14	2,00	2,70
BUIS 60,3 X 6,3	*	EHL 5-7 mtr, DHL 8-13 mtr	EN 10210 / S355J2H	8,390	63,56	2,00	2,70
BUIS 60,3 X 7,1	*	EHL 5-7 mtr, DHL 8-13 mtr	EN 10210 / S355J2H	9,320	70,59	2,00	2,70
BUIS 60,3 X 8	*	EHL 5-7 mtr, DHL 8-13 mtr	EN 10210 / S355J2H	10,300	82,24	2,00	2,70
BUIS 60,3 X 8,8		EHL 5-7 mtr, DHL 8-13 mtr	EN 10210 / S355J2H	11,200	97,57	2,00	2,70

NAADLOZE BUIZEN

Prijslijst per 7-5-2026

* = op voorraad

Omschrijving	Standaard voorraadlengte in meter	Kwaliteit	Gewicht per KG/M	Prijzen per Meter	Prijzen per meter		
					Stralen	Stralen + Meniën	
BUIS 60,3 X 10	*	EHL 5-7 mtr, DHL 8-13 mtr	EN 10210 / S355J2H	12,400	114,95	2,00	2,70
BUIS 60,3 X 11		EHL 5-7 mtr, DHL 8-13 mtr	EN 10210 / S355J2H	13,400	116,81	2,00	2,70
BUIS 60,3 X 12,5		EHL 5-7 mtr, DHL 8-13 mtr	EN 10210 / S355J2H	14,700	140,19	2,00	2,70
BUIS 60,3 X 14,2		EHL 5-7 mtr, DHL 8-13 mtr	EN 10210 / S355J2H	16,100	153,59	2,00	2,70
BUIS 60,3 X 16		EHL 5-7 mtr, DHL 8-13 mtr	EN 10210 / S355J2H	17,500	179,35	2,00	2,70
BUIS 63 X 5		EHL 5-7 mtr, DHL 8-13 mtr	Mach. 20 Mn. V6/EHL	8,000	61,48	2,10	2,90
BUIS 63 X 13,5		EHL 5-7 mtr, DHL 8-13 mtr	Mach. 20 Mn. V6/EHL	17,200	132,19	2,10	2,90
BUIS 63,5 X 2,9		EHL 5-7 mtr, DHL 8-13 mtr	EN 10210 / S235JRH	4,330	29,38	2,10	2,90
BUIS 63,5 X 3,6		EHL 5-7 mtr, DHL 8-13 mtr	EN 10210 / S235JRH	5,320	42,99	2,10	2,90
BUIS 63,5 X 4		EHL 5-7 mtr, DHL 8-13 mtr	EN 10210 / S235JRH	5,870	46,26	2,10	2,90
BUIS 63,5 X 5		EHL 5-7 mtr, DHL 8-13 mtr	EN 10210 / S355J2H	7,210	56,81	2,10	2,90
BUIS 63,5 X 5,6		EHL 5-7 mtr, DHL 8-13 mtr	EN 10210 / S355J2H	8,000	64,68	2,10	2,90
BUIS 63,5 X 6,3	*	EHL 5-7 mtr, DHL 8-13 mtr	EN 10210 / S355J2H	8,890	70,06	2,10	2,90
BUIS 63,5 X 7,1		EHL 5-7 mtr, DHL 8-13 mtr	EN 10210 / S355J2H	9,880	77,82	2,10	2,90
BUIS 63,5 X 8		EHL 5-7 mtr, DHL 8-13 mtr	EN 10210 / S355J2H	10,900	87,61	2,10	2,90
BUIS 63,5 X 8,8		EHL 5-7 mtr, DHL 8-13 mtr	EN 10210 / S355J2H	11,900	104,27	2,10	2,90
BUIS 63,5 X 10		EHL 5-7 mtr, DHL 8-13 mtr	EN 10210 / S355J2H	13,200	123,18	2,10	2,90
BUIS 63,5 X 11		EHL 5-7 mtr, DHL 8-13 mtr	EN 10210 / S355J2H	14,200	124,55	2,10	2,90
BUIS 63,5 X 12,5		EHL 5-7 mtr, DHL 8-13 mtr	EN 10210 / S355J2H	15,700	150,66	2,10	2,90
BUIS 63,5 X 14,2		EHL 5-7 mtr, DHL 8-13 mtr	EN 10210 / S355J2H	17,300	166,01	2,10	2,90
BUIS 63,5 X 16		EHL 5-7 mtr, DHL 8-13 mtr	EN 10210 / S355J2H	18,700	191,67	2,10	2,90
BUIS 70 X 2,9	*	EHL 5-7 mtr, DHL 8-13 mtr	EN 10210 / S355J2H	4,800	32,55	2,30	3,00
BUIS 70 X 3,2		EHL 5-7 mtr, DHL 8-13 mtr	EN 10210 / S235JRH	5,270	42,96	2,30	3,00
BUIS 70 X 3,6	*	EHL 5-7 mtr, DHL 8-13 mtr	EN 10210 / S355J2H	5,900	46,78	2,30	3,00
BUIS 70 X 4	*	EHL 5-7 mtr, DHL 8-13 mtr	EN 10210 / S355J2H	6,510	51,66	2,30	3,00
BUIS 70 X 4,5		EHL 5-7 mtr, DHL 8-13 mtr	EN 10210 / S235JRH	7,270	57,68	2,30	3,00
BUIS 70 X 5	*	EHL 5-7 mtr, DHL 8-13 mtr	EN 10210 / S355J2H	8,010	63,55	2,30	3,00
BUIS 70 X 5,6		EHL 5-7 mtr, DHL 8-13 mtr	EN 10210 / S355J2H	8,890	72,44	2,30	3,00
BUIS 70 X 6,3		EHL 5-7 mtr, DHL 8-13 mtr	EN 10210 / S355J2H	9,900	78,54	2,30	3,00
BUIS 70 X 7,1		EHL 5-7 mtr, DHL 8-13 mtr	EN 10210 / S355J2H	11,000	90,66	2,30	3,00
BUIS 70 X 8		EHL 5-7 mtr, DHL 8-13 mtr	EN 10210 / S355J2H	12,200	100,57	2,30	3,00
BUIS 70 X 8,8		EHL 5-7 mtr, DHL 8-13 mtr	EN 10210 / S355J2H	13,300	109,65	2,30	3,00
BUIS 70 X 10		EHL 5-7 mtr, DHL 8-13 mtr	EN 10210 / S355J2H	14,800	133,11	2,30	3,00
BUIS 70 X 11		EHL 5-7 mtr, DHL 8-13 mtr	EN 10210 / S355J2H	16,000	135,25	2,30	3,00
BUIS 70 X 12,5		EHL 5-7 mtr, DHL 8-13 mtr	EN 10210 / S355J2H	17,700	176,07	2,30	3,00
BUIS 70 X 14,2		EHL 5-7 mtr, DHL 8-13 mtr	EN 10210 / S355J2H	19,500	194,05	2,30	3,00
BUIS 70 X 17,5		EHL 5-7 mtr, DHL 8-13 mtr	EN 10210 / S355J2H	22,700	225,93	2,30	3,00
BUIS 71 X 10,5		EHL 5-7 mtr, DHL 8-13 mtr	Mach. 20 Mn. V6/EHL	16,600	121,12	2,30	3,20
BUIS 71 X 17,5		EHL 5-7 mtr, DHL 8-13 mtr	Mach. 20 Mn. V6/EHL	23,800	183,60	2,10	2,70
BUIS 75 X 12,5		EHL 5-7 mtr, DHL 8-13 mtr	Mach. 20 Mn. V6/EHL	20,400	154,05	2,30	3,30
BUIS 75 X 15		EHL 5-7 mtr, DHL 8-13 mtr	Mach. 20 Mn. V6/EHL	23,100	177,65	2,30	3,30
BUIS 76,1 X 2,9	*	EHL 5-7 mtr, DHL 8-13 mtr	EN 10210 / S235JRH	5,240	32,39	2,50	3,40
BUIS 76,1 X 3,2		EHL 5-7 mtr, DHL 8-13 mtr	EN 10210 / S235JRH	5,750	40,61	2,50	3,40
BUIS 76,1 X 3,6		EHL 5-7 mtr, DHL 8-13 mtr	EN 10210 / S235JRH	6,440	46,55	2,50	3,40
BUIS 76,1 X 4	*	EHL 5-7 mtr, DHL 8-13 mtr	EN 10210 / S355J2H	7,110	51,39	2,50	3,40

NAADLOZE BUIZEN

Prijslijst per 7-5-2026

* = op voorraad

Omschrijving	Standaard voorraadlengte in meter	Kwaliteit	Gewicht per KG/M	Prijzen per Meter	Prijzen per meter		
					Stralen	Stralen + Meniën	
BUIS 76,1 X 4,5	*	EHL 5-7 mtr, DHL 8-13 mtr	EN 10210 / S355J2H	7,950	57,42	2,50	3,40
BUIS 76,1 X 5		EHL 5-7 mtr, DHL 8-13 mtr	EN 10210 / S355J2H	8,770	63,36	2,50	3,40
BUIS 76,1 X 5,6		EHL 5-7 mtr, DHL 8-13 mtr	EN 10210 / S355J2H	9,740	68,77	2,50	3,40
BUIS 76,1 X 6,3	*	EHL 5-7 mtr, DHL 8-13 mtr	EN 10210 / S355J2H	10,800	77,97	2,50	3,40
BUIS 76,1 X 7,1	*	EHL 5-7 mtr, DHL 8-13 mtr	EN 10210 / S355J2H	12,100	87,43	2,50	3,40
BUIS 76,1 X 8		EHL 5-7 mtr, DHL 8-13 mtr	EN 10210 / S355J2H	13,400	96,86	2,50	3,40
BUIS 76,1 X 8,8		EHL 5-7 mtr, DHL 8-13 mtr	EN 10210 / S355J2H	14,600	111,23	2,50	3,40
BUIS 76,1 X 10	*	EHL 5-7 mtr, DHL 8-13 mtr	EN 10210 / S355J2H	16,300	130,15	2,50	3,40
BUIS 76,1 X 11		EHL 5-7 mtr, DHL 8-13 mtr	EN 10210 / S355J2H	17,700	132,81	2,50	3,40
BUIS 76,1 X 12,5		EHL 5-7 mtr, DHL 8-13 mtr	EN 10210 / S355J2H	19,600	170,35	2,50	3,40
BUIS 76,1 X 14,2		EHL 5-7 mtr, DHL 8-13 mtr	EN 10210 / S355J2H	21,700	188,54	2,50	3,40
BUIS 76,1 X 16		EHL 5-7 mtr, DHL 8-13 mtr	EN 10210 / S355J2H	23,700	216,27	2,50	3,40
BUIS 76,1 X 17,5		EHL 5-7 mtr, DHL 8-13 mtr	EN 10210 / S355J2H	25,300	251,86	2,50	3,40
PRECISIEBUIS 80 X 5		EHL 5-7 mtr, DHL 8-13 mtr	EN 10305-1 / E235	9,248	102,16	2,70	3,50
BUIS 80 X 10		EHL 5-7 mtr, DHL 8-13 mtr	Mach. 20 Mn. V6/EHL	20,800	118,90	2,70	3,50
BUIS 80 X 12		EHL 5-7 mtr, DHL 8-13 mtr	Mach. 20 Mn. V6/EHL	21,300	156,33	2,70	3,50
BUIS 80 X 15		EHL 5-7 mtr, DHL 8-13 mtr	Mach. 20 Mn. V6/EHL	25,300	189,23	2,70	3,50
BUIS 80 X 17,5		EHL 5-7 mtr, DHL 8-13 mtr	Mach. 20 Mn. V6/EHL	28,000	215,87	2,70	3,50
BUIS 80 X 20		EHL 5-7 mtr, DHL 8-13 mtr	Mach. 20 Mn. V6/EHL	30,800	233,70	2,70	3,50
BUIS 82,5 X 3,2		EHL 5-7 mtr, DHL 8-13 mtr	EN 10210 / S235JRH	6,260	38,61	2,80	3,50
BUIS 82,5 X 4		EHL 5-7 mtr, DHL 8-13 mtr	EN 10210 / S235JRH	7,740	57,86	2,80	3,50
BUIS 82,5 X 5		EHL 5-7 mtr, DHL 8-13 mtr	EN 10210 / S355J2H	9,560	71,43	2,80	3,50
BUIS 82,5 X 6,3		EHL 5-7 mtr, DHL 8-13 mtr	EN 10210 / S355J2H	11,800	88,16	2,80	3,50
BUIS 82,5 X 7,1		EHL 5-7 mtr, DHL 8-13 mtr	EN 10210 / S355J2H	13,200	101,95	2,80	3,50
BUIS 82,5 X 8		EHL 5-7 mtr, DHL 8-13 mtr	EN 10210 / S355J2H	14,700	113,48	2,80	3,50
BUIS 82,5 X 8,8		EHL 5-7 mtr, DHL 8-13 mtr	EN 10210 / S355J2H	15,900	123,52	2,80	3,50
BUIS 82,5 X 10		EHL 5-7 mtr, DHL 8-13 mtr	EN 10210 / S355J2H	17,900	144,75	2,80	3,50
BUIS 82,5 X 12,5		EHL 5-7 mtr, DHL 8-13 mtr	EN 10210 / S355J2H	21,600	179,44	2,80	3,50
BUIS 82,5 X 14,2	*	EHL 5-7 mtr, DHL 8-13 mtr	EN 10210 / S355J2H	23,900	212,81	2,80	3,50
BUIS 82,5 X 16		EHL 5-7 mtr, DHL 8-13 mtr	EN 10210 / S355J2H	26,200	233,37	2,80	3,50
BUIS 82,5 X 17,5		EHL 5-7 mtr, DHL 8-13 mtr	EN 10210 / S355J2H	28,100	250,28	2,80	3,50
BUIS 85 X 10		EHL 5-7 mtr, DHL 8-13 mtr	Mach. 20 Mn. V6/EHL	22,400	133,56	2,80	3,60
BUIS 85 X 12		EHL 5-7 mtr, DHL 8-13 mtr	Mach. 20 Mn. V6/EHL	23,000	168,09	2,80	3,60
BUIS 85 X 15		EHL 5-7 mtr, DHL 8-13 mtr	Mach. 20 Mn. V6/EHL	27,300	204,15	2,80	3,60
BUIS 85 X 17,5		EHL 5-7 mtr, DHL 8-13 mtr	Mach. 20 Mn. V6/EHL	30,300	233,56	2,80	3,60
BUIS 85 X 20		EHL 5-7 mtr, DHL 8-13 mtr	Mach. 20 Mn. V6/EHL	33,500	253,55	2,80	3,60
BUIS 88,9 X 3,2	*	EHL 5-7 mtr, DHL 8-13 mtr	EN 10210 / S235JRH	6,760	41,69	2,90	3,70
BUIS 88,9 X 3,6		EHL 5-7 mtr, DHL 8-13 mtr	EN 10210 / S235JRH	7,570	53,45	2,90	3,70
BUIS 88,9 X 4	*	EHL 5-7 mtr, DHL 8-13 mtr	EN 10210 / S235JRH	8,380	60,52	2,90	3,70
BUIS 88,9 X 4,5		EHL 5-7 mtr, DHL 8-13 mtr	EN 10210 / S235JRH	9,370	67,72	2,90	3,70
BUIS 88,9 X 5	*	EHL 5-7 mtr, DHL 8-13 mtr	EN 10210 / S355J2H	10,300	74,40	2,90	3,70
BUIS 88,9 X 5,6		EHL 5-7 mtr, DHL 8-13 mtr	EN 10210 / S355J2H	11,500	83,07	2,90	3,70
BUIS 88,9 X 6,3		EHL 5-7 mtr, DHL 8-13 mtr	EN 10210 / S355J2H	12,800	92,51	2,90	3,70
BUIS 88,9 X 7,1		EHL 5-7 mtr, DHL 8-13 mtr	EN 10210 / S355J2H	14,300	103,33	2,90	3,70
BUIS 88,9 X 8		EHL 5-7 mtr, DHL 8-13 mtr	EN 10210 / S355J2H	16,000	116,15	2,90	3,70

NAADLOZE BUIZEN

Prijslijst per 7-5-2026

* = op voorraad

Omschrijving	Standaard voorraadlengte in meter	Kwaliteit	Gewicht per KG/M	Prijzen per Meter	Prijzen per meter	
					Stralen	Stralen + Meniën
BUIS 88,9 X 8,8	EHL 5-7 mtr, DHL 8-13 mtr	EN 10210 / S355J2H	17,400	122,51	2,90	3,70
BUIS 88,9 X 10	* EHL 5-7 mtr, DHL 8-13 mtr	EN 10210 / S355J2H	19,500	155,71	2,90	3,70
BUIS 88,9 X 11	EHL 5-7 mtr, DHL 8-13 mtr	EN 10210 / S355J2H	21,100	158,34	2,90	3,70
BUIS 88,9 X 12,5	EHL 5-7 mtr, DHL 8-13 mtr	EN 10210 / S355J2H	23,600	193,51	2,90	3,70
BUIS 88,9 X 14,2	EHL 5-7 mtr, DHL 8-13 mtr	EN 10210 / S355J2H	26,200	214,88	2,90	3,70
BUIS 88,9 X 16	EHL 5-7 mtr, DHL 8-13 mtr	EN 10210 / S355J2H	28,800	245,15	2,90	3,70
BUIS 88,9 X 17,5	EHL 5-7 mtr, DHL 8-13 mtr	EN 10210 / S355J2H	30,800	264,32	2,90	3,70
PRECISIEBUIJS 90 X 5	* EHL 5-7 mtr, DHL 8-13 mtr	EN 10305-1 / E235	10,480	108,98	2,90	3,80
BUIS 90 X 10	EHL 5-7 mtr, DHL 8-13 mtr	Mach. 20 Mn. V6/EHL	23,600	150,36	2,90	3,80
BUIS 90 X 11,5	EHL 5-7 mtr, DHL 8-13 mtr	Mach. 20 Mn. V6/EHL	23,800	174,75	2,90	3,80
BUIS 90 X 12,5	EHL 5-7 mtr, DHL 8-13 mtr	Mach. 20 Mn. V6/EHL	27,533	203,32	2,90	3,80
BUIS 90 X 17	EHL 5-7 mtr, DHL 8-13 mtr	Mach. 20 Mn. V6/EHL	32,000	234,28	2,90	3,80
BUIS 90 X 20	EHL 5-7 mtr, DHL 8-13 mtr	Mach. 20 Mn. V6/EHL	36,000	272,56	2,90	3,80
BUIS 90 X 25	EHL 5-7 mtr, DHL 8-13 mtr	Mach. 20 Mn. V6/EHL	41,320	317,42	2,90	3,80
BUIS 95 X 3,6	EHL 5-7 mtr, DHL 8-13 mtr	EN 10210 / S235JRH	8,110	55,42	3,00	3,90
BUIS 95 X 4	EHL 5-7 mtr, DHL 8-13 mtr	EN 10210 / S235JRH	8,980	74,84	3,00	3,90
BUIS 95 X 5	* EHL 5-7 mtr, DHL 8-13 mtr	EN 10210 / S355J2H	11,100	96,37	3,00	3,90
BUIS 95 X 8	EHL 5-7 mtr, DHL 8-13 mtr	EN 10210 / S355J2H	17,200	149,80	3,00	3,90
BUIS 95 X 8,8	EHL 5-7 mtr, DHL 8-13 mtr	EN 10210 / S355J2H	18,700	162,71	3,00	3,90
BUIS 95 X 10	EHL 5-7 mtr, DHL 8-13 mtr	EN 10210 / S355J2H	21,000	201,28	3,00	3,90
BUIS 95 X 12,5	EHL 5-7 mtr, DHL 8-13 mtr	EN 10210 / S355J2H	25,400	219,06	3,00	3,90
BUIS 95 X 14	EHL 5-7 mtr, DHL 8-13 mtr	Mach. 20 Mn. V6/EHL	29,800	217,15	3,00	3,90
BUIS 95 X 14,2	EHL 5-7 mtr, DHL 8-13 mtr	EN 10210 / S355J2H	28,300	215,16	3,00	3,90
BUIS 95 X 16	EHL 5-7 mtr, DHL 8-13 mtr	EN 10210 / S355J2H	31,200	233,81	3,00	3,90
BUIS 95 X 19,5	EHL 5-7 mtr, DHL 8-13 mtr	Mach. 20 Mn. V6/EHL	37,800	291,19	3,00	3,90
BUIS 95 X 22,5	EHL 5-7 mtr, DHL 8-13 mtr	Mach. 20 Mn. V6/EHL	41,800	316,69	3,00	3,90
BUIS 100 X 10	EHL 5-7 mtr, DHL 8-13 mtr	Mach. 20 Mn. V6/EHL	27,100	182,79	3,20	4,00
BUIS 100 X 15	EHL 5-7 mtr, DHL 8-13 mtr	Mach. 20 Mn. V6/EHL	36,000	249,67	3,20	4,00
BUIS 100 X 18,5	EHL 5-7 mtr, DHL 8-13 mtr	Mach. 20 Mn. V6/EHL	38,900	303,82	3,20	4,00
BUIS 100 X 20	EHL 5-7 mtr, DHL 8-13 mtr	Mach. 20 Mn. V6/EHL	44,000	339,70	3,20	4,00
BUIS 101,6 X 3,6	EHL 5-7 mtr, DHL 8-13 mtr	EN 10210 / S235JRH	8,700	53,65	3,30	4,10
BUIS 101,6 X 4	EHL 5-7 mtr, DHL 8-13 mtr	EN 10210 / S235JRH	9,630	72,91	3,30	4,10
BUIS 101,6 X 5	* EHL 5-7 mtr, DHL 8-13 mtr	EN 10210 / S355J2H	11,900	90,10	3,30	4,10
BUIS 101,6 X 5,6	EHL 5-7 mtr, DHL 8-13 mtr	EN 10210 / S355J2H	13,300	98,46	3,30	4,10
BUIS 101,6 X 6,3	* EHL 5-7 mtr, DHL 8-13 mtr	EN 10210 / S355J2H	14,800	112,00	3,30	4,10
BUIS 101,6 X 7,1	EHL 5-7 mtr, DHL 8-13 mtr	EN 10210 / S355J2H	16,500	124,92	3,30	4,10
BUIS 101,6 X 8	EHL 5-7 mtr, DHL 8-13 mtr	EN 10210 / S355J2H	18,500	140,10	3,30	4,10
BUIS 101,6 X 8,8	EHL 5-7 mtr, DHL 8-13 mtr	EN 10210 / S355J2H	20,100	152,17	3,30	4,10
BUIS 101,6 X 10	* EHL 5-7 mtr, DHL 8-13 mtr	EN 10210 / S355J2H	22,600	179,21	3,30	4,10
BUIS 101,6 X 12,5	EHL 5-7 mtr, DHL 8-13 mtr	EN 10210 / S355J2H	27,600	232,98	3,30	4,10
BUIS 101,6 X 16	EHL 5-7 mtr, DHL 8-13 mtr	EN 10210 / S355J2H	33,800	301,04	3,30	4,10
BUIS 101,6 X 17,5	EHL 5-7 mtr, DHL 8-13 mtr	EN 10210 / S355J2H	36,300	271,51	3,30	4,10
BUIS 105 X 12,5	EHL 5-7 mtr, DHL 8-13 mtr	Mach. 20 Mn. V6/EHL	33,300	240,64	3,40	4,20
BUIS 105 X 17,5	EHL 5-7 mtr, DHL 8-13 mtr	Mach. 20 Mn. V6/EHL	42,700	308,63	3,40	4,20
BUIS 105 X 22,5	EHL 5-7 mtr, DHL 8-13 mtr	Mach. 20 Mn. V6/EHL	50,700	393,66	3,40	4,20

NAADLOZE BUIZEN

Prijslijst per 7-5-2026

* = op voorraad

Omschrijving	Standaard voorraadlengte in meter	Kwaliteit	Gewicht per KG/M	Prijzen per Meter	Prijzen per meter	
					Stralen	Stralen + Meniën
BUIS 106 X 28	EHL 5-7 mtr, DHL 8-13 mtr	Mach. 20 Mn. V6/EHL	55,600	427,27	3,40	4,20
BUIS 108 X 3,6	EHL 5-7 mtr, DHL 8-13 mtr	EN 10210 / S235JRH	9,270	57,17	3,50	4,30
BUIS 108 X 4	EHL 5-7 mtr, DHL 8-13 mtr	EN 10210 / S235JRH	10,300	72,76	3,50	4,30
BUIS 108 X 4,5	EHL 5-7 mtr, DHL 8-13 mtr	EN 10210 / S235JRH	11,500	81,23	3,50	4,30
BUIS 108 X 5	EHL 5-7 mtr, DHL 8-13 mtr	EN 10210 / S355J2H	12,700	91,73	3,50	4,30
BUIS 108 X 5,6	EHL 5-7 mtr, DHL 8-13 mtr	EN 10210 / S355J2H	14,100	99,57	3,50	4,30
BUIS 108 X 6,3	EHL 5-7 mtr, DHL 8-13 mtr	EN 10210 / S355J2H	15,800	114,15	3,50	4,30
BUIS 108 X 7,1	EHL 5-7 mtr, DHL 8-13 mtr	EN 10210 / S355J2H	17,700	127,90	3,50	4,30
BUIS 108 X 8	EHL 5-7 mtr, DHL 8-13 mtr	EN 10210 / S355J2H	19,700	142,34	3,50	4,30
BUIS 108 X 8,8	EHL 5-7 mtr, DHL 8-13 mtr	EN 10210 / S355J2H	21,500	155,34	3,50	4,30
BUIS 108 X 10	EHL 5-7 mtr, DHL 8-13 mtr	EN 10210 / S355J2H	24,200	183,20	3,50	4,30
BUIS 108 X 12,5	EHL 5-7 mtr, DHL 8-13 mtr	EN 10210 / S355J2H	29,400	241,15	3,50	4,30
BUIS 108 X 14,2	EHL 5-7 mtr, DHL 8-13 mtr	EN 10210 / S355J2H	32,800	269,03	3,50	4,30
BUIS 108 X 16	EHL 5-7 mtr, DHL 8-13 mtr	EN 10210 / S355J2H	36,300	297,65	3,50	4,30
BUIS 108 X 18	EHL 5-7 mtr, DHL 8-13 mtr	EN 10210 / S355J2H	39,100	320,62	3,50	4,30
BUIS 112 X 13,5	EHL 5-7 mtr, DHL 8-13 mtr	Mach. 20 Mn. V6/EHL	35,200	258,44	3,60	4,50
BUIS 112 X 20,5	EHL 5-7 mtr, DHL 8-13 mtr	Mach. 20 Mn. V6/EHL	48,400	371,96	3,60	4,50
BUIS 114,3 X 3,6	EHL 5-7 mtr, DHL 8-13 mtr	EN 10210 / S235JRH	9,830	60,60	3,60	4,60
BUIS 114,3 X 4	EHL 5-7 mtr, DHL 8-13 mtr	EN 10210 / S235JRH	10,900	78,75	3,60	4,60
BUIS 114,3 X 4,5	EHL 5-7 mtr, DHL 8-13 mtr	EN 10210 / S235JRH	12,200	88,16	3,60	4,60
BUIS 114,3 X 5	EHL 5-7 mtr, DHL 8-13 mtr	EN 10210 / S355J2H	13,500	97,48	3,60	4,60
BUIS 114,3 X 5,6	* EHL 5-7 mtr, DHL 8-13 mtr	EN 10210 / S355J2H	15,000	108,34	3,60	4,60
BUIS 114,3 X 6,3	EHL 5-7 mtr, DHL 8-13 mtr	EN 10210 / S355J2H	16,800	121,35	3,60	4,60
BUIS 114,3 X 7,1	* EHL 5-7 mtr, DHL 8-13 mtr	EN 10210 / S355J2H	18,800	132,05	3,60	4,60
BUIS 114,3 X 8	EHL 5-7 mtr, DHL 8-13 mtr	EN 10210 / S355J2H	21,000	151,69	3,60	4,60
BUIS 114,3 X 8,8	EHL 5-7 mtr, DHL 8-13 mtr	EN 10210 / S355J2H	22,900	161,72	3,60	4,60
BUIS 114,3 X 10	* EHL 5-7 mtr, DHL 8-13 mtr	EN 10210 / S355J2H	25,700	194,51	3,60	4,60
BUIS 114,3 X 12,5	EHL 5-7 mtr, DHL 8-13 mtr	EN 10210 / S355J2H	31,400	257,50	3,60	4,60
BUIS 114,3 X 14,2	EHL 5-7 mtr, DHL 8-13 mtr	EN 10210 / S355J2H	35,100	267,34	3,60	4,60
BUIS 114,3 X 16	EHL 5-7 mtr, DHL 8-13 mtr	EN 10210 / S355J2H	38,800	318,18	3,60	4,60
BUIS 114,3 X 17,5	EHL 5-7 mtr, DHL 8-13 mtr	EN 10210 / S355J2H	41,800	342,78	3,60	4,60
BUIS 118 X 16,5	EHL 5-7 mtr, DHL 8-13 mtr	Mach. 20 Mn. V6/EHL	44,000	321,83	3,70	4,80
BUIS 118 X 21,5	EHL 5-7 mtr, DHL 8-13 mtr	Mach. 20 Mn. V6/EHL	53,660	412,67	3,70	4,80
BUIS 118 X 23,5	EHL 5-7 mtr, DHL 8-13 mtr	Mach. 20 Mn. V6/EHL	57,100	432,63	3,70	4,80
BUIS 118 X 31,5	EHL 5-7 mtr, DHL 8-13 mtr	Mach. 20 Mn. V6/EHL	69,490	534,12	3,70	4,80
BUIS 121 X 5	* EHL 5-7 mtr, DHL 8-13 mtr	EN 10210 / S355J2H	14,300	121,56	3,70	4,90
BUIS 121 X 5,6	EHL 5-7 mtr, DHL 8-13 mtr	EN 10210 / S355J2H	15,900	130,11	3,70	4,90
BUIS 121 X 6,3	EHL 5-7 mtr, DHL 8-13 mtr	EN 10210 / S355J2H	17,800	152,20	3,70	4,90
BUIS 121 X 7,1	EHL 5-7 mtr, DHL 8-13 mtr	EN 10210 / S355J2H	19,900	175,93	3,70	4,90
BUIS 121 X 8	EHL 5-7 mtr, DHL 8-13 mtr	EN 10210 / S355J2H	22,300	190,31	3,70	4,90
BUIS 121 X 8,8	EHL 5-7 mtr, DHL 8-13 mtr	EN 10210 / S355J2H	24,300	208,15	3,70	4,90
BUIS 121 X 10	EHL 5-7 mtr, DHL 8-13 mtr	EN 10210 / S355J2H	27,400	234,02	3,70	4,90
BUIS 121 X 12,5	EHL 5-7 mtr, DHL 8-13 mtr	EN 10210 / S355J2H	33,400	314,41	3,70	4,90
BUIS 121 X 14	EHL 5-7 mtr, DHL 8-13 mtr	Mach. 20 Mn. V6/EHL	40,600	312,04	3,70	4,90
BUIS 121 X 14,2	EHL 5-7 mtr, DHL 8-13 mtr	EN 10210 / S355J2H	37,400	351,77	3,70	4,90

NAADLOZE BUIZEN

Prijslijst per 7-5-2026

* = op voorraad

Omschrijving	Standaard voorraadlengte in meter	Kwaliteit	Gewicht per KG/M	Prijzen per Meter	Prijzen per meter	
					Stralen	Stralen + Meniën
BUIS 121 X 17,5	EHL 5-7 mtr, DHL 8-13 mtr	EN 10210 / S355J2H	44,700	444,37	3,70	4,90
BUIS 121 X 19	EHL 5-7 mtr, DHL 8-13 mtr	Mach. 20 Mn. V6/EHL	50,900	391,19	3,70	4,90
BUIS 121 X 25,5	EHL 5-7 mtr, DHL 8-13 mtr	Mach. 20 Mn. V6/EHL	62,600	481,11	3,70	4,90
BUIS 121 X 30,5	EHL 5-7 mtr, DHL 8-13 mtr	Mach. 20 Mn. V6/EHL	70,500	541,82	3,70	4,90
BUIS 125 X 9,5	EHL 5-7 mtr, DHL 8-13 mtr	Mach. 20 Mn. V6/EHL	30,500	228,93	3,90	5,10
BUIS 125 X 12,5	EHL 5-7 mtr, DHL 8-13 mtr	Mach. 20 Mn. V6/EHL	38,000	285,22	3,90	5,10
BUIS 125 X 15	EHL 5-7 mtr, DHL 8-13 mtr	Mach. 20 Mn. V6/EHL	43,700	318,83	3,90	5,10
BUIS 125 X 17,5	EHL 5-7 mtr, DHL 8-13 mtr	Mach. 20 Mn. V6/EHL	49,600	378,79	3,90	5,10
BUIS 125 X 22,5	EHL 5-7 mtr, DHL 8-13 mtr	Mach. 20 Mn. V6/EHL	59,600	452,30	3,90	5,10
BUIS 125 X 25	EHL 5-7 mtr, DHL 8-13 mtr	Mach. 20 Mn. V6/EHL	68,400	516,81	3,90	5,10
BUIS 125 X 32,5	EHL 5-7 mtr, DHL 8-13 mtr	Mach. 20 Mn. V6/EHL	76,670	581,68	3,90	5,10
BUIS 127 X 4	EHL 5-7 mtr, DHL 8-13 mtr	EN 10210 / S235JRH	12,100	74,59	3,90	5,30
BUIS 127 X 5	EHL 5-7 mtr, DHL 8-13 mtr	EN 10210 / S355J2H	15,000	122,48	3,90	5,30
BUIS 127 X 5,6	EHL 5-7 mtr, DHL 8-13 mtr	EN 10210 / S355J2H	16,800	134,34	3,90	5,30
BUIS 127 X 6,3	EHL 5-7 mtr, DHL 8-13 mtr	EN 10210 / S355J2H	18,800	153,54	3,90	5,30
BUIS 127 X 7,1	EHL 5-7 mtr, DHL 8-13 mtr	EN 10210 / S355J2H	21,000	171,49	3,90	5,30
BUIS 127 X 8	EHL 5-7 mtr, DHL 8-13 mtr	EN 10210 / S355J2H	23,500	191,90	3,90	5,30
BUIS 127 X 10	EHL 5-7 mtr, DHL 8-13 mtr	EN 10210 / S355J2H	28,900	235,99	3,90	5,30
BUIS 127 X 11	EHL 5-7 mtr, DHL 8-13 mtr	EN 10210 / S355J2H	31,500	241,79	3,90	5,30
BUIS 127 X 12,5	EHL 5-7 mtr, DHL 8-13 mtr	EN 10210 / S355J2H	35,300	310,58	3,90	5,30
BUIS 127 X 14,2	EHL 5-7 mtr, DHL 8-13 mtr	EN 10210 / S355J2H	39,500	347,48	3,90	5,30
BUIS 127 X 17,5	EHL 5-7 mtr, DHL 8-13 mtr	EN 10210 / S355J2H	47,300	380,35	3,90	5,30
BUIS 132 X 10	EHL 5-7 mtr, DHL 8-13 mtr	Mach. 20 Mn. V6/EHL	33,800	251,35	4,00	5,40
BUIS 132 X 17	EHL 5-7 mtr, DHL 8-13 mtr	Mach. 20 Mn. V6/EHL	48,200	365,69	4,00	5,40
BUIS 132 X 33,5	EHL 5-7 mtr, DHL 8-13 mtr	Mach. 20 Mn. V6/EHL	83,810	635,84	4,00	5,40
BUIS 133 X 4	EHL 5-7 mtr, DHL 8-13 mtr	EN 10210 / S235JRH	12,700	78,34	4,00	5,40
BUIS 133 X 5	EHL 5-7 mtr, DHL 8-13 mtr	EN 10210 / S355J2H	15,800	115,68	4,00	5,40
BUIS 133 X 5,6	EHL 5-7 mtr, DHL 8-13 mtr	EN 10210 / S355J2H	17,600	126,05	4,00	5,40
BUIS 133 X 6,3	EHL 5-7 mtr, DHL 8-13 mtr	EN 10210 / S355J2H	19,700	144,31	4,00	5,40
BUIS 133 X 7,1	EHL 5-7 mtr, DHL 8-13 mtr	EN 10210 / S355J2H	22,000	161,11	4,00	5,40
BUIS 133 X 8	EHL 5-7 mtr, DHL 8-13 mtr	EN 10210 / S355J2H	24,700	180,89	4,00	5,40
BUIS 133 X 10	EHL 5-7 mtr, DHL 8-13 mtr	EN 10210 / S355J2H	30,300	221,92	4,10	5,40
BUIS 133 X 12,5	EHL 5-7 mtr, DHL 8-13 mtr	EN 10210 / S355J2H	37,100	273,41	4,10	5,40
BUIS 133 X 14,2	EHL 5-7 mtr, DHL 8-13 mtr	EN 10210 / S355J2H	41,600	341,13	4,10	5,40
BUIS 133 X 16	EHL 5-7 mtr, DHL 8-13 mtr	EN 10210 / S355J2H	46,200	378,86	4,10	5,40
BUIS 133 X 17,5	EHL 5-7 mtr, DHL 8-13 mtr	EN 10210 / S355J2H	49,800	408,37	4,10	5,40
BUIS 139,7 X 4	EHL 5-7 mtr, DHL 8-13 mtr	EN 10210 / S235JRH	13,400	86,75	4,40	5,80
BUIS 139,7 X 4,5	EHL 5-7 mtr, DHL 8-13 mtr	EN 10210 / S235JRH	15,000	106,69	4,40	5,80
BUIS 139,7 X 5	EHL 5-7 mtr, DHL 8-13 mtr	EN 10210 / S355J2H	16,600	120,80	4,40	5,80
BUIS 139,7 X 5,6	EHL 5-7 mtr, DHL 8-13 mtr	EN 10210 / S355J2H	18,500	134,59	4,40	5,80
BUIS 139,7 X 6,3	EHL 5-7 mtr, DHL 8-13 mtr	EN 10210 / S355J2H	20,700	150,60	4,40	5,80
BUIS 139,7 X 7,1	EHL 5-7 mtr, DHL 8-13 mtr	EN 10210 / S355J2H	23,200	168,73	4,40	5,80
BUIS 139,7 X 8	EHL 5-7 mtr, DHL 8-13 mtr	EN 10210 / S355J2H	26,000	189,15	4,40	5,80
BUIS 139,7 X 8,8	EHL 5-7 mtr, DHL 8-13 mtr	EN 10210 / S355J2H	28,400	206,62	4,40	5,80
BUIS 139,7 X 10	EHL 5-7 mtr, DHL 8-13 mtr	EN 10210 / S355J2H	32,000	232,75	4,40	5,80

NAADLOZE BUIZEN

Prijslijst per 7-5-2026

* = op voorraad

Omschrijving	Standaard voorraadlengte in meter	Kwaliteit	Gewicht per KG/M	Prijzen per Meter	Prijzen per meter	
					Stralen	Stralen + Meniën
BUIS 139,7 X 12,5	EHL 5-7 mtr, DHL 8-13 mtr	EN 10210 / S355J2H	39,200	306,53	4,40	5,80
BUIS 139,7 X 14,2	EHL 5-7 mtr, DHL 8-13 mtr	EN 10210 / S355J2H	43,900	359,98	4,40	5,80
BUIS 139,7 X 16	EHL 5-7 mtr, DHL 8-13 mtr	EN 10210 / S355J2H	48,800	400,20	4,40	5,80
BUIS 139,7 X 17,5	EHL 5-7 mtr, DHL 8-13 mtr	EN 10210 / S355J2H	52,700	432,15	4,40	5,80
BUIS 140 X 20	EHL 5-7 mtr, DHL 8-13 mtr	Mach. 20 Mn. V6/EHL	63,300	478,23	4,40	5,80
BUIS 140 X 25	EHL 5-7 mtr, DHL 8-13 mtr	Mach. 20 Mn. V6/EHL	74,300	563,71	4,40	5,80
BUIS 140 X 30	EHL 5-7 mtr, DHL 8-13 mtr	Mach. 20 Mn. V6/EHL	85,100	644,80	4,40	5,80
BUIS 140 X 35	EHL 5-7 mtr, DHL 8-13 mtr	Mach. 20 Mn. V6/EHL	90,600	686,47	4,40	5,80
BUIS 145 X 17,5	EHL 5-7 mtr, DHL 8-13 mtr	Mach. 20 Mn. V6/EHL	60,200	456,72	4,60	5,90
BUIS 146 X 5,6	EHL 5-7 mtr, DHL 8-13 mtr	EN 10210 / S355J2H	19,400	168,41	4,60	6,00
BUIS 146 X 7,1	EHL 5-7 mtr, DHL 8-13 mtr	EN 10210 / S355J2H	24,300	208,75	4,60	6,00
BUIS 146 X 8	EHL 5-7 mtr, DHL 8-13 mtr	EN 10210 / S355J2H	27,200	236,37	4,60	6,00
BUIS 146 X 10	EHL 5-7 mtr, DHL 8-13 mtr	EN 10210 / S355J2H	27,200	259,36	4,60	6,00
BUIS 146 X 12,5	EHL 5-7 mtr, DHL 8-13 mtr	EN 10210 / S355J2H	41,200	393,27	4,60	6,00
BUIS 150 X 12,5	EHL 5-7 mtr, DHL 8-13 mtr	Mach. 20 Mn. V6/EHL	47,200	355,83	4,70	6,00
BUIS 150 X 22,5	EHL 5-7 mtr, DHL 8-13 mtr	Mach. 20 Mn. V6/EHL	80,400	560,79	4,70	6,00
BUIS 150 X 27,5	EHL 5-7 mtr, DHL 8-13 mtr	Mach. 20 Mn. V6/EHL	87,000	660,06	4,70	6,00
BUIS 150 X 32,5	EHL 5-7 mtr, DHL 8-13 mtr	Mach. 20 Mn. V6/EHL	103,800	785,17	4,70	6,00
BUIS 150 X 37,5	EHL 5-7 mtr, DHL 8-13 mtr	Mach. 20 Mn. V6/EHL	108,000	815,02	4,70	6,10
BUIS 152,4 X 4,5	EHL 5-7 mtr, DHL 8-13 mtr	EN 10210 / S235JRH	16,400	108,68	4,70	6,10
BUIS 152,4 X 6,3	EHL 5-7 mtr, DHL 8-13 mtr	EN 10210 / S355J2H	22,700	170,77	4,70	6,10
BUIS 152,4 X 7,1	EHL 5-7 mtr, DHL 8-13 mtr	EN 10210 / S355J2H	25,400	191,00	4,70	6,10
BUIS 152,4 X 8	EHL 5-7 mtr, DHL 8-13 mtr	EN 10210 / S355J2H	28,500	203,69	4,70	6,10
BUIS 152,4 X 8,8	EHL 5-7 mtr, DHL 8-13 mtr	EN 10210 / S355J2H	31,200	229,53	4,70	6,10
BUIS 152,4 X 10	EHL 5-7 mtr, DHL 8-13 mtr	EN 10210 / S355J2H	35,100	263,98	4,70	6,10
BUIS 152,4 X 12,5	EHL 5-7 mtr, DHL 8-13 mtr	EN 10210 / S355J2H	43,100	337,81	4,70	6,10
BUIS 152,4 X 14,2	EHL 5-7 mtr, DHL 8-13 mtr	EN 10210 / S355J2H	48,500	399,57	4,70	6,10
BUIS 152,4 X 16	EHL 5-7 mtr, DHL 8-13 mtr	EN 10210 / S355J2H	53,800	444,13	4,70	6,10
BUIS 152,4 X 17,5	EHL 5-7 mtr, DHL 8-13 mtr	EN 10210 / S355J2H	58,200	480,44	4,70	6,10
BUIS 155 X 23,5	EHL 5-7 mtr, DHL 8-13 mtr	Mach. 20 Mn. V6/EHL	80,900	610,51	4,80	6,10
BUIS 155 X 30	EHL 5-7 mtr, DHL 8-13 mtr	Mach. 20 Mn. V6/EHL	97,000	732,01	4,80	6,10
BUIS 155 X 35	EHL 5-7 mtr, DHL 8-13 mtr	Mach. 20 Mn. V6/EHL	107,900	814,27	4,80	6,10
BUIS 159 X 4,5	EHL 5-7 mtr, DHL 8-13 mtr	EN 10210 / S235JRH	17,100	113,84	4,90	6,10
BUIS 159 X 5	EHL 5-7 mtr, DHL 8-13 mtr	EN 10210 / S355J2H	19,000	135,09	4,90	6,10
BUIS 159 X 5,6	EHL 5-7 mtr, DHL 8-13 mtr	EN 10210 / S355J2H	21,200	154,20	4,90	6,10
BUIS 159 X 6,3	EHL 5-7 mtr, DHL 8-13 mtr	EN 10210 / S355J2H	23,700	172,38	4,90	6,10
BUIS 159 X 7,1	* EHL 5-7 mtr, DHL 8-13 mtr	EN 10210 / S355J2H	26,600	193,48	4,90	6,10
BUIS 159 X 8	* EHL 5-7 mtr, DHL 8-13 mtr	EN 10210 / S355J2H	29,800	216,77	4,90	6,10
BUIS 159 X 8,8	EHL 5-7 mtr, DHL 8-13 mtr	EN 10210 / S355J2H	32,600	237,15	4,90	6,10
BUIS 159 X 10	EHL 5-7 mtr, DHL 8-13 mtr	EN 10210 / S355J2H	36,700	266,97	4,90	6,10
BUIS 159 X 11	EHL 5-7 mtr, DHL 8-13 mtr	EN 10210 / S355J2H	40,100	274,19	4,90	6,10
BUIS 159 X 12,5	EHL 5-7 mtr, DHL 8-13 mtr	EN 10210 / S355J2H	45,200	353,54	4,90	6,10
BUIS 159 X 14,2	EHL 5-7 mtr, DHL 8-13 mtr	EN 10210 / S355J2H	50,700	396,42	4,90	6,10
BUIS 159 X 16	EHL 5-7 mtr, DHL 8-13 mtr	EN 10210 / S355J2H	56,400	462,52	4,90	6,10
BUIS 159 X 17,5	EHL 5-7 mtr, DHL 8-13 mtr	EN 10210 / S355J2H	60,900	501,07	4,90	6,10

NAADLOZE BUIZEN

Prijslijst per 7-5-2026

* = op voorraad

Omschrijving	Standaard voorraadlengte in meter	Kwaliteit	Gewicht per KG/M	Prijzen per Meter	Prijzen per meter	
					Stralen	Stralen + Meniën
BUIS 160 X 15	EHL 5-7 mtr, DHL 8-13 mtr	Mach. 20 Mn. V6/EHL	63,700	429,02	4,90	6,20
BUIS 160 X 19	EHL 5-7 mtr, DHL 8-13 mtr	Mach. 20 Mn. V6/EHL	71,100	536,55	4,90	6,20
BUIS 160 X 25	EHL 5-7 mtr, DHL 8-13 mtr	Mach. 20 Mn. V6/EHL	93,600	649,13	4,90	6,20
BUIS 160 X 30	EHL 5-7 mtr, DHL 8-13 mtr	Mach. 20 Mn. V6/EHL	100,600	759,16	4,90	6,20
BUIS 160 X 35	EHL 5-7 mtr, DHL 8-13 mtr	Mach. 20 Mn. V6/EHL	113,000	855,71	4,90	6,20
BUIS 165 X 16	EHL 5-7 mtr, DHL 8-13 mtr	Mach. 20 Mn. V6/EHL	66,000	498,07	5,00	6,30
BUIS 165 X 18,5	EHL 5-7 mtr, DHL 8-13 mtr	Mach. 20 Mn. V6/EHL	73,300	553,15	5,00	6,30
BUIS 165 X 23,5	EHL 5-7 mtr, DHL 8-13 mtr	Mach. 20 Mn. V6/EHL	87,400	659,55	5,00	6,30
BUIS 165 X 27,5	EHL 5-7 mtr, DHL 8-13 mtr	Mach. 20 Mn. V6/EHL	98,500	743,32	5,00	6,30
BUIS 165 X 43,5	EHL 5-7 mtr, DHL 8-13 mtr	Mach. 20 Mn. V6/EHL	135,100	1019,53	5,00	6,30
BUIS 165,1 X 4,5	* EHL 5-7 mtr, DHL 8-13 mtr	EN 10210 / S235JRH	17,800	129,44	5,00	6,30
BUIS 165,1 X 5	EHL 5-7 mtr, DHL 8-13 mtr	EN 10210 / S355J2H	19,700	179,96	5,00	6,30
BUIS 165,1 X 5,6	EHL 5-7 mtr, DHL 8-13 mtr	EN 10210 / S355J2H	21,270	195,57	5,00	6,30
BUIS 165,1 X 6,3	EHL 5-7 mtr, DHL 8-13 mtr	EN 10210 / S355J2H	24,700	225,70	5,00	6,30
BUIS 165,1 X 7,1	EHL 5-7 mtr, DHL 8-13 mtr	EN 10210 / S355J2H	27,700	253,04	5,00	6,30
BUIS 165,1 X 8	EHL 5-7 mtr, DHL 8-13 mtr	EN 10210 / S355J2H	31,000	283,27	5,00	6,30
BUIS 165,1 X 8,8	EHL 5-7 mtr, DHL 8-13 mtr	EN 10210 / S355J2H	33,900	301,36	5,00	6,30
BUIS 165,1 X 10	EHL 5-7 mtr, DHL 8-13 mtr	EN 10210 / S355J2H	38,200	349,02	5,00	6,30
BUIS 165,1 X 12,5	EHL 5-7 mtr, DHL 8-13 mtr	EN 10210 / S355J2H	47,000	392,74	5,00	6,30
BUIS 165,1 X 16	EHL 5-7 mtr, DHL 8-13 mtr	EN 10210 / S355J2H	58,800	491,33	5,00	6,30
BUIS 165,1 X 17,5	EHL 5-7 mtr, DHL 8-13 mtr	EN 10210 / S355J2H	63,700	532,28	5,00	6,30
BUIS 168,3 X 4,5	EHL 5-7 mtr, DHL 8-13 mtr	EN 10210 / S355J2H	18,200	132,31	5,10	6,40
BUIS 168,3 X 5	EHL 5-7 mtr, DHL 8-13 mtr	EN 10210 / S355J2H	20,100	149,33	5,10	6,40
BUIS 168,3 X 5,6	EHL 5-7 mtr, DHL 8-13 mtr	EN 10210 / S355J2H	22,500	179,21	5,10	6,40
BUIS 168,3 X 6,3	EHL 5-7 mtr, DHL 8-13 mtr	EN 10210 / S355J2H	25,200	200,72	5,10	6,40
BUIS 168,3 X 7,1	EHL 5-7 mtr, DHL 8-13 mtr	EN 10210 / S355J2H	28,200	224,71	5,10	6,40
BUIS 168,3 X 8	EHL 5-7 mtr, DHL 8-13 mtr	EN 10210 / S355J2H	31,600	251,79	5,10	6,40
BUIS 168,3 X 8,8	EHL 5-7 mtr, DHL 8-13 mtr	EN 10210 / S355J2H	34,600	275,63	5,10	6,40
BUIS 168,3 X 10	EHL 5-7 mtr, DHL 8-13 mtr	EN 10210 / S355J2H	39,000	310,70	5,10	6,40
BUIS 168,3 X 12,5	EHL 5-7 mtr, DHL 8-13 mtr	EN 10210 / S355J2H	48,000	392,25	5,10	6,40
BUIS 168,3 X 14,2	EHL 5-7 mtr, DHL 8-13 mtr	EN 10210 / S355J2H	54,000	441,32	5,10	6,40
BUIS 168,3 X 16	EHL 5-7 mtr, DHL 8-13 mtr	EN 10210 / S355J2H	60,100	518,41	5,10	6,40
BUIS 168,3 X 17,5	EHL 5-7 mtr, DHL 8-13 mtr	EN 10210 / S355J2H	65,100	561,53	5,10	6,40
BUIS 168,3 X 20	EHL 5-7 mtr, DHL 8-13 mtr	EN 10210 / S355J2H	73,100	577,30	5,10	6,40
BUIS 170 X 15	EHL 5-7 mtr, DHL 8-13 mtr	Mach. 20 Mn. V6/EHL	63,700	488,17	5,10	6,40
BUIS 170 X 20	EHL 5-7 mtr, DHL 8-13 mtr	Mach. 20 Mn. V6/EHL	79,600	600,69	5,10	6,40
BUIS 170 X 25	EHL 5-7 mtr, DHL 8-13 mtr	Mach. 20 Mn. V6/EHL	101,200	744,56	5,10	6,40
BUIS 170 X 30	EHL 5-7 mtr, DHL 8-13 mtr	Mach. 20 Mn. V6/EHL	109,000	822,57	5,10	6,40
BUIS 170 X 35	EHL 5-7 mtr, DHL 8-13 mtr	Mach. 20 Mn. V6/EHL	128,400	926,24	5,10	6,40
BUIS 171 X 10	EHL 5-7 mtr, DHL 8-13 mtr	EN 10210 / S355J2H	39,700	371,36	5,30	6,50
BUIS 171 X 12,5	EHL 5-7 mtr, DHL 8-13 mtr	EN 10210 / S355J2H	48,900	457,44	5,30	6,50
BUIS 171 X 17,5	EHL 5-7 mtr, DHL 8-13 mtr	EN 10210 / S355J2H	66,200	620,64	5,30	6,50
BUIS 175 X 16	EHL 5-7 mtr, DHL 8-13 mtr	Mach. 20 Mn. V6/EHL	69,800	526,75	5,40	6,60
BUIS 175 X 21	EHL 5-7 mtr, DHL 8-13 mtr	Mach. 20 Mn. V6/EHL	85,600	645,97	5,40	6,60
BUIS 177,8 X 5	EHL 5-7 mtr, DHL 8-13 mtr	EN 10210 / S355J2H	21,300	154,85	5,50	6,80

NAADLOZE BUIZEN

Prijslijst per 7-5-2026

* = op voorraad

Omschrijving	Standaard voorraadlengte in meter	Kwaliteit	Gewicht per KG/M	Prijzen per Meter	Prijzen per meter	
					Stralen	Stralen + Meniën
BUIS 177,8 X 5,6	EHL 5-7 mtr, DHL 8-13 mtr	EN 10210 / S355J2H	23,800	181,91	5,50	6,80
BUIS 177,8 X 6,3	EHL 5-7 mtr, DHL 8-13 mtr	EN 10210 / S355J2H	26,600	216,26	5,50	6,80
BUIS 177,8 X 7,1	EHL 5-7 mtr, DHL 8-13 mtr	EN 10210 / S355J2H	29,900	243,06	5,50	6,80
BUIS 177,8 X 8	EHL 5-7 mtr, DHL 8-13 mtr	EN 10210 / S355J2H	33,500	272,36	5,50	6,80
BUIS 177,8 X 8,8	EHL 5-7 mtr, DHL 8-13 mtr	EN 10210 / S355J2H	36,700	298,38	5,50	6,80
BUIS 177,8 X 10	EHL 5-7 mtr, DHL 8-13 mtr	EN 10210 / S355J2H	41,400	336,62	5,50	6,80
BUIS 177,8 X 12,5	EHL 5-7 mtr, DHL 8-13 mtr	EN 10210 / S355J2H	51,000	425,51	5,50	6,80
BUIS 177,8 X 14,2	EHL 5-7 mtr, DHL 8-13 mtr	EN 10210 / S355J2H	57,300	477,96	5,50	6,80
BUIS 177,8 X 16	EHL 5-7 mtr, DHL 8-13 mtr	EN 10210 / S355J2H	63,800	470,24	5,50	6,80
BUIS 177,8 X 17,5	EHL 5-7 mtr, DHL 8-13 mtr	EN 10210 / S355J2H	69,200	521,86	5,50	6,80
BUIS 180 X 12,5	EHL 5-7 mtr, DHL 8-13 mtr	Mach. 20 Mn. V6/EHL	58,700	442,98	5,60	6,90
BUIS 180 X 15	EHL 5-7 mtr, DHL 8-13 mtr	Mach. 20 Mn. V6/EHL	68,300	522,48	5,60	6,90
BUIS 180 X 20	EHL 5-7 mtr, DHL 8-13 mtr	Mach. 20 Mn. V6/EHL	85,300	643,71	5,60	6,90
BUIS 180 X 27,5	EHL 5-7 mtr, DHL 8-13 mtr	Mach. 20 Mn. V6/EHL	111,000	832,88	5,60	6,90
BUIS 180 X 34	EHL 5-7 mtr, DHL 8-13 mtr	Mach. 20 Mn. V6/EHL	128,400	968,96	5,60	6,90
BUIS 180 X 40	EHL 5-7 mtr, DHL 8-13 mtr	Mach. 20 Mn. V6/EHL	144,000	1094,33	5,60	6,90
BUIS 185 X 26,5	EHL 5-7 mtr, DHL 8-13 mtr	Mach. 20 Mn. V6/EHL	109,700	827,85	5,80	7,40
BUIS 185 X 36	EHL 5-7 mtr, DHL 8-13 mtr	Mach. 20 Mn. V6/EHL	138,100	1042,17	5,80	7,40
BUIS 185 X 45	EHL 5-7 mtr, DHL 8-13 mtr	Mach. 20 Mn. V6/EHL	160,900	1214,23	5,80	7,40
BUIS 190 X 15	EHL 5-7 mtr, DHL 8-13 mtr	Mach. 20 Mn. V6/EHL	72,700	578,71	5,90	7,50
BUIS 190 X 27,5	EHL 5-7 mtr, DHL 8-13 mtr	Mach. 20 Mn. V6/EHL	123,900	939,90	5,90	7,50
BUIS 191 X 16	EHL 5-7 mtr, DHL 8-13 mtr	EN 10210 / S355J2H	69,100	635,90	5,90	7,50
BUIS 193,7 X 5,6	EHL 5-7 mtr, DHL 8-13 mtr	EN 10210 / S355J2H	26,000	189,01	5,90	7,50
BUIS 193,7 X 6,3	EHL 5-7 mtr, DHL 8-13 mtr	EN 10210 / S355J2H	29,100	241,27	5,90	7,50
BUIS 193,7 X 7,1	EHL 5-7 mtr, DHL 8-13 mtr	EN 10210 / S355J2H	32,700	271,12	5,90	7,50
BUIS 193,7 X 8	EHL 5-7 mtr, DHL 8-13 mtr	EN 10210 / S355J2H	36,600	303,50	5,90	7,50
BUIS 193,7 X 8,8	EHL 5-7 mtr, DHL 8-13 mtr	EN 10210 / S355J2H	40,100	332,53	5,90	7,50
BUIS 193,7 X 10	EHL 5-7 mtr, DHL 8-13 mtr	EN 10210 / S355J2H	45,300	375,67	5,90	7,50
BUIS 193,7 X 11	EHL 5-7 mtr, DHL 8-13 mtr	EN 10210 / S355J2H	49,600	386,62	5,90	7,50
BUIS 193,7 X 12,5	EHL 5-7 mtr, DHL 8-13 mtr	EN 10210 / S355J2H	55,900	475,83	5,90	7,50
BUIS 193,7 X 14,2	EHL 5-7 mtr, DHL 8-13 mtr	EN 10210 / S355J2H	62,900	535,44	5,90	7,50
BUIS 193,7 X 16	EHL 5-7 mtr, DHL 8-13 mtr	EN 10210 / S355J2H	70,100	596,75	5,90	7,50
BUIS 193,7 X 17,5	EHL 5-7 mtr, DHL 8-13 mtr	EN 10210 / S355J2H	76,000	646,95	5,90	7,50
BUIS 195 X 31	EHL 5-7 mtr, DHL 8-13 mtr	Mach. 20 Mn. V6/EHL	131,800	994,63	6,00	7,60
BUIS 195 X 35,5	EHL 5-7 mtr, DHL 8-13 mtr	Mach. 20 Mn. V6/EHL	145,900	1101,03	6,00	7,60
BUIS 195 X 43,5	EHL 5-7 mtr, DHL 8-13 mtr	Mach. 20 Mn. V6/EHL	168,600	1272,32	6,00	7,60
BUIS 200 X 20	EHL 5-7 mtr, DHL 8-13 mtr	Mach. 20 Mn. V6/EHL	97,300	776,03	6,10	7,80
BUIS 200 X 30	EHL 5-7 mtr, DHL 8-13 mtr	Mach. 20 Mn. V6/EHL	134,000	1065,46	6,10	7,80
BUIS 200 X 42,5	EHL 5-7 mtr, DHL 8-13 mtr	Mach. 20 Mn. V6/EHL	182,100	1387,27	6,10	7,80
BUIS 203 X 5,6	EHL 5-7 mtr, DHL 8-13 mtr	EN 10210 / S355J2H	27,300	248,85	6,20	7,90
BUIS 203 X 7,1	EHL 5-7 mtr, DHL 8-13 mtr	EN 10210 / S355J2H	34,300	368,42	6,20	7,90
BUIS 203 X 8	EHL 5-7 mtr, DHL 8-13 mtr	EN 10210 / S355J2H	38,500	413,20	6,20	7,90
BUIS 203 X 10	EHL 5-7 mtr, DHL 8-13 mtr	EN 10210 / S355J2H	47,600	512,47	6,20	7,90
BUIS 203 X 12,5	EHL 5-7 mtr, DHL 8-13 mtr	EN 10210 / S355J2H	58,700	632,57	6,20	7,90
BUIS 203 X 14,2	EHL 5-7 mtr, DHL 8-13 mtr	EN 10210 / S355J2H	66,100	713,04	6,20	7,90

NAADLOZE BUIZEN

Prijslijst per 7-5-2026

* = op voorraad

Omschrijving	Standaard voorraadlengte in meter	Kwaliteit	Gewicht per KG/M	Prijzen per Meter	Prijzen per meter	
					Stralen	Stralen + Meniën
BUIS 203 X 16	EHL 5-7 mtr, DHL 8-13 mtr	EN 10210 / S355J2H	73,800	795,49	6,20	7,90
BUIS 203 X 17,5	EHL 5-7 mtr, DHL 8-13 mtr	EN 10210 / S355J2H	80,100	789,22	6,20	7,90
BUIS 205 X 27,5	EHL 5-7 mtr, DHL 8-13 mtr	Mach. 20 Mn. V6/EHL	127,300	997,72	6,30	8,10
BUIS 205 X 33,5	EHL 5-7 mtr, DHL 8-13 mtr	Mach. 20 Mn. V6/EHL	148,500	1163,87	6,30	8,10
BUIS 216 X 8	EHL 5-7 mtr, DHL 8-13 mtr	EN 10210 / S355J2H	41,000	402,01	6,60	8,40
BUIS 216 X 12,5	EHL 5-7 mtr, DHL 8-13 mtr	EN 10210 / S355J2H	62,700	577,84	6,60	8,40
BUIS 216 X 17,5	EHL 5-7 mtr, DHL 8-13 mtr	EN 10210 / S355J2H	85,700	789,22	6,60	8,40
BUIS 219,1 X 6,3	* EHL 5-7 mtr, DHL 8-13 mtr	EN 10210 / S355J2H	33,100	240,65	6,70	8,50
BUIS 219,1 X 7,1	EHL 5-7 mtr, DHL 8-13 mtr	EN 10210 / S355J2H	37,100	275,63	6,70	8,50
BUIS 219,1 X 8	EHL 5-7 mtr, DHL 8-13 mtr	EN 10210 / S355J2H	41,600	331,40	6,70	8,50
BUIS 219,1 X 8,8	EHL 5-7 mtr, DHL 8-13 mtr	EN 10210 / S355J2H	45,600	363,31	6,70	8,50
BUIS 219,1 X 10	EHL 5-7 mtr, DHL 8-13 mtr	EN 10210 / S355J2H	51,600	411,11	6,70	8,50
BUIS 219,1 X 12,5	EHL 5-7 mtr, DHL 8-13 mtr	EN 10210 / S355J2H	63,700	454,18	6,70	8,50
BUIS 219,1 X 14,2	EHL 5-7 mtr, DHL 8-13 mtr	EN 10210 / S355J2H	71,800	586,76	6,70	8,50
BUIS 219,1 X 16	EHL 5-7 mtr, DHL 8-13 mtr	EN 10210 / S355J2H	80,100	654,61	6,70	8,50
BUIS 219,1 X 17,5	EHL 5-7 mtr, DHL 8-13 mtr	EN 10210 / S355J2H	87,000	711,02	6,70	8,50
BUIS 220 X 20	EHL 5-7 mtr, DHL 8-13 mtr	Mach. 20 Mn. V6/EHL	122,733	939,11	6,70	8,50
BUIS 220 X 25	EHL 5-7 mtr, DHL 8-13 mtr	Mach. 20 Mn. V6/EHL	145,356	1084,52	6,70	8,50
BUIS 220 X 30	EHL 5-7 mtr, DHL 8-13 mtr	Mach. 20 Mn. V6/EHL	166,857	1328,82	6,70	8,50
BUIS 229 X 6,3	EHL 5-7 mtr, DHL 8-13 mtr	EN 10210 / S355J2H	34,600	278,13	6,90	8,70
BUIS 229 X 8	EHL 5-7 mtr, DHL 8-13 mtr	EN 10210 / S355J2H	43,600	463,83	6,90	8,70
BUIS 229 X 10	EHL 5-7 mtr, DHL 8-13 mtr	EN 10210 / S355J2H	54,000	573,97	6,90	8,70
BUIS 229 X 12,5	EHL 5-7 mtr, DHL 8-13 mtr	EN 10210 / S355J2H	66,700	710,09	6,90	8,70
BUIS 229 X 16	EHL 5-7 mtr, DHL 8-13 mtr	EN 10210 / S355J2H	84,100	895,82	6,90	8,70
BUIS 236 X 38	EHL 5-7 mtr, DHL 8-13 mtr	Mach. 20 Mn. V6/EHL	196,490	1539,22	7,10	8,90
BUIS 236 X 43	EHL 5-7 mtr, DHL 8-13 mtr	Mach. 20 Mn. V6/EHL	215,000	1771,82	7,10	8,90
BUIS 244,5 X 6,3	EHL 5-7 mtr, DHL 8-13 mtr	EN 10210 / S355J2H	37,000	268,97	7,40	9,10
BUIS 244,5 X 8	EHL 5-7 mtr, DHL 8-13 mtr	EN 10210 / S355J2H	46,700	417,68	7,40	9,10
BUIS 244,5 X 10	EHL 5-7 mtr, DHL 8-13 mtr	EN 10210 / S355J2H	57,800	517,01	7,40	9,10
BUIS 244,5 X 12,5	EHL 5-7 mtr, DHL 8-13 mtr	EN 10210 / S355J2H	71,500	657,38	7,40	9,10
BUIS 244,5 X 17,5	EHL 5-7 mtr, DHL 8-13 mtr	EN 10210 / S355J2H	98,000	823,94	7,40	9,10
BUIS 250 X 25	EHL 5-7 mtr, DHL 8-13 mtr	Mach. 20 Mn. V6/EHL	174,200	1253,32	7,60	9,30
BUIS 250 X 35	EHL 5-7 mtr, DHL 8-13 mtr	Mach. 20 Mn. V6/EHL	218,850	1631,71	7,60	9,30
BUIS 250 X 50	EHL 5-7 mtr, DHL 8-13 mtr	Mach. 20 Mn. V6/EHL	281,450	2126,17	7,60	9,30
BUIS 254 X 6,3	EHL 5-7 mtr, DHL 8-13 mtr	EN 10210 / S355J2H	38,500	304,46	7,70	9,50
BUIS 254 X 8	EHL 5-7 mtr, DHL 8-13 mtr	EN 10210 / S355J2H	48,500	507,48	7,70	9,50
BUIS 254 X 17,5	EHL 5-7 mtr, DHL 8-13 mtr	EN 10210 / S355J2H	102,000	979,65	7,70	9,50
BUIS 267 X 6,3	EHL 5-7 mtr, DHL 8-13 mtr	EN 10210 / S355J2H	40,500	294,46	8,00	9,80
BUIS 267 X 8	EHL 5-7 mtr, DHL 8-13 mtr	EN 10210 / S355J2H	51,100	457,07	8,00	9,80
BUIS 267 X 10	EHL 5-7 mtr, DHL 8-13 mtr	EN 10210 / S355J2H	63,400	567,10	8,00	9,80
BUIS 267 X 12,5	EHL 5-7 mtr, DHL 8-13 mtr	EN 10210 / S355J2H	78,500	721,66	8,00	9,80
BUIS 267 X 14,2	EHL 5-7 mtr, DHL 8-13 mtr	EN 10210 / S355J2H	88,500	813,62	8,00	9,80
BUIS 267 X 16	EHL 5-7 mtr, DHL 8-13 mtr	EN 10210 / S355J2H	99,000	910,20	8,00	9,80
BUIS 273 X 6,3	EHL 5-7 mtr, DHL 8-13 mtr	EN 10210 / S355J2H	41,400	300,95	8,20	10,00
BUIS 273 X 7,1	EHL 5-7 mtr, DHL 8-13 mtr	EN 10210 / S355J2H	46,600	391,36	8,20	10,00

NAADLOZE BUIZEN

Prijslijst per 7-5-2026

* = op voorraad

Omschrijving	Standaard voorraadlengte in meter	Kwaliteit	Gewicht per KG/M	Prijzen per Meter	Prijzen per meter	
					Stralen	Stralen + Meniën
BUIS 273 X 8	EHL 5-7 mtr, DHL 8-13 mtr	EN 10210 / S355J2H	52,300	428,01	8,20	10,00
BUIS 273 X 8,8	EHL 5-7 mtr, DHL 8-13 mtr	EN 10210 / S355J2H	57,300	481,26	8,20	10,00
BUIS 273 X 10	EHL 5-7 mtr, DHL 8-13 mtr	EN 10210 / S355J2H	64,900	531,17	8,20	10,00
BUIS 273 X 11	EHL 5-7 mtr, DHL 8-13 mtr	EN 10210 / S355J2H	71,100	546,96	8,20	10,00
BUIS 273 X 12,5	EHL 5-7 mtr, DHL 8-13 mtr	EN 10210 / S355J2H	80,300	674,48	8,20	10,00
BUIS 273 X 14,2	EHL 5-7 mtr, DHL 8-13 mtr	EN 10210 / S355J2H	90,600	760,93	8,20	10,00
BUIS 273 X 16	EHL 5-7 mtr, DHL 8-13 mtr	EN 10210 / S355J2H	101,000	848,33	8,20	10,00
BUIS 273 X 17,5	EHL 5-7 mtr, DHL 8-13 mtr	EN 10210 / S355J2H	110,000	846,17	8,20	10,00
BUIS 279 X 10	EHL 5-7 mtr, DHL 8-13 mtr	EN 10210 / S355J2H	66,300	714,15	8,30	10,10
BUIS 279 X 12,5	EHL 5-7 mtr, DHL 8-13 mtr	EN 10210 / S355J2H	82,200	856,95	8,30	10,10
BUIS 279 X 14,2	EHL 5-7 mtr, DHL 8-13 mtr	EN 10210 / S355J2H	92,700	913,65	8,30	10,10
BUIS 279 X 16	EHL 5-7 mtr, DHL 8-13 mtr	EN 10210 / S355J2H	104,000	1115,01	8,30	10,10
BUIS 292 X 7,1	EHL 5-7 mtr, DHL 8-13 mtr	EN 10210 / S355J2H	49,900	383,36	8,70	10,50
BUIS 292 X 10	EHL 5-7 mtr, DHL 8-13 mtr	EN 10210 / S355J2H	69,500	714,15	8,70	10,50
BUIS 298,5 X 7,1	EHL 5-7 mtr, DHL 8-13 mtr	EN 10210 / S355J2H	51,000	370,73	8,90	10,70
BUIS 298,5 X 8	EHL 5-7 mtr, DHL 8-13 mtr	EN 10210 / S355J2H	57,300	512,47	8,90	10,70
BUIS 298,5 X 10	EHL 5-7 mtr, DHL 8-13 mtr	EN 10210 / S355J2H	71,100	635,95	8,90	10,70
BUIS 298,5 X 12,5	EHL 5-7 mtr, DHL 8-13 mtr	EN 10210 / S355J2H	88,200	810,89	8,90	10,70
BUIS 298,5 X 14,2	EHL 5-7 mtr, DHL 8-13 mtr	EN 10210 / S355J2H	99,600	837,38	8,90	10,70
BUIS 298,5 X 16	EHL 5-7 mtr, DHL 8-13 mtr	EN 10210 / S355J2H	111,000	922,17	8,90	10,70
BUIS 305 X 7,1	EHL 5-7 mtr, DHL 8-13 mtr	EN 10210 / S355J2H	52,200	453,05	9,00	10,80
BUIS 305 X 10	EHL 5-7 mtr, DHL 8-13 mtr	EN 10210 / S355J2H	72,800	845,03	9,00	10,80
BUIS 318 X 10	EHL 5-7 mtr, DHL 8-13 mtr	EN 10210 / S355J2H	76,000	845,03	9,20	11,00
BUIS 318 X 16	EHL 5-7 mtr, DHL 8-13 mtr	EN 10210 / S355J2H	119,000	1321,10	9,20	11,00
BUIS 323,9 X 7,1	EHL 5-7 mtr, DHL 8-13 mtr	EN 10210 / S355J2H	55,500	438,22	9,50	11,20
BUIS 323,9 X 8	EHL 5-7 mtr, DHL 8-13 mtr	EN 10210 / S355J2H	62,300	565,23	9,50	11,20
BUIS 323,9 X 10	EHL 5-7 mtr, DHL 8-13 mtr	EN 10210 / S355J2H	77,400	702,19	9,50	11,20
BUIS 323,9 X 12,5	EHL 5-7 mtr, DHL 8-13 mtr	EN 10210 / S355J2H	96,000	818,69	9,50	11,20
BUIS 323,9 X 14,2	EHL 5-7 mtr, DHL 8-13 mtr	EN 10210 / S355J2H	108,000	1005,88	9,50	11,20
BUIS 323,9 X 16	EHL 5-7 mtr, DHL 8-13 mtr	EN 10210 / S355J2H	121,000	1127,04	9,50	11,20
BUIS 323,9 X 17,5	EHL 5-7 mtr, DHL 8-13 mtr	EN 10210 / S355J2H	132,000	1034,02	9,50	11,20
BUIS 323,9 X 20	EHL 5-7 mtr, DHL 8-13 mtr	EN 10210 / S355J2H	150,000	1175,03	9,50	11,20
BUIS 330 X 16	EHL 5-7 mtr, DHL 8-13 mtr	EN 10210 / S355J2H	124,000	1390,12	9,70	11,40
BUIS 343 X 16	EHL 5-7 mtr, DHL 8-13 mtr	EN 10210 / S355J2H	129,000	1619,99	9,90	11,70
BUIS 355,6 X 8	EHL 5-7 mtr, DHL 8-13 mtr	EN 10210 / S355J2H	68,600	541,61	10,20	12,00
BUIS 355,6 X 8,8	EHL 5-7 mtr, DHL 8-13 mtr	EN 10210 / S355J2H	75,300	761,77	10,20	12,00
BUIS 355,6 X 10	EHL 5-7 mtr, DHL 8-13 mtr	EN 10210 / S355J2H	85,200	838,40	10,20	12,00
BUIS 355,6 X 12,5	EHL 5-7 mtr, DHL 8-13 mtr	EN 10210 / S355J2H	106,000	1072,29	10,20	12,00
BUIS 355,6 X 14,2	EHL 5-7 mtr, DHL 8-13 mtr	EN 10210 / S355J2H	120,000	1213,89	10,20	12,00
BUIS 355,6 X 16	EHL 5-7 mtr, DHL 8-13 mtr	EN 10210 / S355J2H	134,000	1355,53	10,20	12,00
BUIS 355,6 X 17,5	EHL 5-7 mtr, DHL 8-13 mtr	EN 10210 / S355J2H	146,000	1453,37	10,20	12,00
BUIS 368 X 8	EHL 5-7 mtr, DHL 8-13 mtr	EN 10210 / S355J2H	71,000	560,59	10,70	12,50
BUIS 368 X 8,8	EHL 5-7 mtr, DHL 8-13 mtr	EN 10210 / S355J2H	78,000	789,00	10,70	12,50
BUIS 368 X 10	EHL 5-7 mtr, DHL 8-13 mtr	EN 10210 / S355J2H	88,300	868,93	10,70	12,50
BUIS 368 X 12,5	EHL 5-7 mtr, DHL 8-13 mtr	EN 10210 / S355J2H	110,000	1112,72	10,70	12,50

NAADLOZE BUIZEN

Prijslijst per 7-5-2026

* = op voorraad

Omschrijving	Standaard voorraadlengte in meter	Kwaliteit	Gewicht per KG/M	Prijzen per Meter	Prijzen per meter	
					Stralen	Stralen + Meniën
BUIS 406,4 X 8,8	EHL 5-7 mtr, DHL 8-13 mtr	EN 10210 / S355J2H	86,300	699,99	11,60	13,30
BUIS 406,4 X 10	EHL 5-7 mtr, DHL 8-13 mtr	EN 10210 / S355J2H	97,800	898,86	11,60	13,30
BUIS 406,4 X 12,5	EHL 5-7 mtr, DHL 8-13 mtr	EN 10210 / S355J2H	121,000	1141,95	11,60	13,30
BUIS 406,4 X 16	EHL 5-7 mtr, DHL 8-13 mtr	EN 10210 / S355J2H	154,000	1453,35	11,60	13,30
BUIS 419 X 10	EHL 5-7 mtr, DHL 8-13 mtr	EN 10210 / S355J2H	101,000	1087,34	11,90	13,70
BUIS 419 X 12,5	EHL 5-7 mtr, DHL 8-13 mtr	EN 10210 / S355J2H	125,000	1555,82	11,90	13,70
BUIS 445 X 14,2	EHL 5-7 mtr, DHL 8-13 mtr	EN 10210 / S355J2H	151,000	2250,76	12,90	14,70
BUIS 457 X 10	EHL 5-7 mtr, DHL 8-13 mtr	EN 10210 / S355J2H	110,000	1042,16	13,40	15,20
BUIS 457 X 12,5	EHL 5-7 mtr, DHL 8-13 mtr	EN 10210 / S355J2H	137,000	1763,00	13,40	15,20
BUIS 470 X 20	EHL 5-7 mtr, DHL 8-13 mtr	EN 10210 / S355J2H	222,000	3224,30	14,20	16,00
BUIS 495 X 16	EHL 5-7 mtr, DHL 8-13 mtr	EN 10210 / S355J2H	189,000	2566,61	15,20	17,00
BUIS 508 X 11	EHL 5-7 mtr, DHL 8-13 mtr	EN 10210 / S355J2H	135,000	1453,46	15,80	17,50
BUIS 508 X 16	EHL 5-7 mtr, DHL 8-13 mtr	EN 10210 / S355J2H	194,000	2321,19	15,80	17,50
BUIS 521 X 14,2	EHL 5-7 mtr, DHL 8-13 mtr	EN 10210 / S355J2H	177,000	2948,11	17,00	18,80
BUIS 521 X 17,5	EHL 5-7 mtr, DHL 8-13 mtr	EN 10210 / S355J2H	217,000	3269,17	17,00	18,80

KOUDGEWALST HOEKPROFIEL (S235JRG2)

Prijslijst per 7-5-2026

Koudgewalste profielen uit warmgewalst bandstaal in de kwaliteit S235JRG2 volgens EN 10025, toleranties volgens DIN 59413

Omschrijving	Gewicht per Meter	Prijzen per 100 KG	
		Vanaf 300 KG	Stralen Stralen + Meniën
GELIJKZIJDIG			
15 X 15 X 2	0,44	280,00	
20 X 20 X 2	0,60	280,00	
20 X 20 X 3	0,86	255,00	108,70 131,10
25 X 25 X 2	0,76	280,00	
25 X 25 X 3	1,10	250,00	106,30 127,80
30 X 30 X 2	0,92	280,00	
30 X 30 X 3	1,34	250,00	105,20 127,10
35 X 35 X 3	1,58	242,00	104,50 126,00
40 X 40 X 2	1,24	265,00	
40 X 40 X 3	1,82	229,00	104,50 126,00
40 X 40 X 4	2,39	229,00	79,70 96,10
50 X 50 X 3	2,30	229,00	72,30 86,90
50 X 50 X 4	3,03	229,00	55,80 67,20
50 X 50 X 5	3,72	238,00	44,50 54,20
60 X 60 X 4	3,67	229,00	55,80 67,20
65 X 65 X 3	3,02	242,00	72,30 86,90
ONGELIJKZIJDIG			
20 X 15 X 2	0,52	284,00	
25 X 15 X 2	0,60	284,00	
30 X 15 X 3	0,98	259,00	106,80 128,40
30 X 20 X 2	0,76	280,00	
40 X 20 X 2	0,92	280,00	
40 X 20 X 3	1,34	250,00	105,20 127,10
40 X 25 X 2	1,00	270,00	
40 X 25 X 3	1,46	242,00	105,20 127,10
50 X 25 X 3	1,70	238,00	72,90 88,20
50 X 30 X 2	1,24	270,00	
50 X 30 X 3	1,82	229,00	72,90 88,20
60 X 30 X 3	2,06	242,00	72,30 86,90
60 X 40 X 3	2,30	229,00	72,30 86,90
60 X 40 X 4	3,03	238,00	55,80 67,20
70 X 50 X 4	3,66	238,00	55,80 67,20
75 X 40 X 3	2,66	242,00	72,30 86,90
80 X 40 X 3	2,78	238,00	72,30 86,90
80 X 40 X 4	3,67	229,00	55,80 67,20
80 X 50 X 4	3,99	238,00	55,00 66,50
90 X 40 X 3	3,02	242,00	72,30 86,90
100 X 50 X 4	4,63	226,00	55,00 66,50

KOUDGEWALST U-PROFIEL (S235JRG2)

Prijslijst per 7-5-2026

Koudgewalste profielen uit warmgewalst bandstaal in de kwaliteit S235JRG2 volgens EN 10025, toleranties volgens DIN 59413

Omschrijving	Gewicht per Meter	Prijzen per 100 KG	
		Vanaf 300 KG	Stralen Stralen + Meniën
GELIJKZIJDIG			
12 X 12 X 12 X 2	0,49	284,00	
15 X 15 X 15 X 1.5	0,49	371,00	
15 X 15 X 15 X 2	0,64	284,00	
20 X 20 X 20 X 1.5	0,67	371,00	
20 X 20 X 20 X 2	0,88	280,00	
22 X 22 X 22 X 2	0,97	270,00	
23 X 23 X 23 X 1.5	0,78	351,00	
25 X 25 X 25 X 1.5	0,85	351,00	
25 X 25 X 25 X 2	1,12	256,00	
25 X 25 X 25 X 2.5	1,36	328,00	
25 X 25 X 25 X 3	1,60	229,00	104,50 126,00
30 X 30 X 30 X 1.5	1,03	351,00	
30 X 30 X 30 X 2	1,36	256,00	
30 X 30 X 30 X 3	1,96	229,00	104,10 125,10
32 X 32 X 32 X 2	1,45	371,00	
35 X 35 X 35 X 3	2,32	238,00	104,10 125,10
36 X 36 X 36 X 2	1,64	270,00	
40 X 40 X 40 X 2	1,84	265,00	
40 X 40 X 40 X 3	2,68	229,00	103,40 124,50
40 X 40 X 40 X 4	3,43	229,00	79,20 95,40
45 X 45 X 45 X 3	3,04	242,00	103,30 124,50
50 X 50 X 50 X 3	3,40	229,00	71,50 86,40
50 X 50 X 50 X 4	4,45	229,00	54,90 66,50
50 X 50 X 50 X 5	5,44	229,00	44,00 53,10
60 X 60 X 60 X 3	4,12	238,00	71,50 86,40
60 X 60 X 60 X 4	5,41	229,00	54,90 66,50
60 X 60 X 60 X 5	6,64	242,00	44,00 53,10
70 X 70 X 70 X 4	6,37	238,00	54,90 66,50
80 X 80 X 80 X 4	7,33	242,00	54,90 66,50

KOUDGEWALST U-PROFIEL (S235JRG2)

Prijslijst per 7-5-2026

Koudgewalste profielen uit warmgewalst bandstaal in de kwaliteit S235JRG2 volgens EN 10025, toleranties volgens DIN 59413

Omschrijving	Gewicht per Meter	Prijzen per 100 KG	
		Vanaf 300 KG	Stralen Stralen + Meniën
ONGELIJKZIJDIG			
25 X 15 X 25 X 2	0,96	284,00	
15 X 20 X 15 X 2	0,72	284,00	
30 X 20 X 30 X 2	1,20	270,00	
15 X 25 X 15 X 2	0,80	270,00	
15 X 30 X 15 X 2	0,88	270,00	
15 X 30 X 15 X 3	1,24	242,00	105,20 127,10
20 X 30 X 20 X 2	1,04	270,00	
50 X 30 X 50 X 3	2,92	242,00	71,50 86,40
20 X 34 X 20 X 2	1,10	270,00	
12 X 36 X 12 X 2	0,87	270,00	
50 X 37 X 50 X 3	3,09	244,00	71,50 86,40
15 X 40 X 15 X 2	1,04	270,00	
20 X 40 X 20 X 2	1,20	265,00	
20 X 40 X 20 X 3	1,72	238,00	104,50 126,00
25 X 40 X 25 X 3	1,96	238,00	104,10 125,10
30 X 40 X 30 X 2	1,52	265,00	
30 X 40 X 30 X 3	2,20	238,00	104,10 124,50
32 X 44 X 32 X 3	2,40	242,00	104,10 125,10
20 X 45 X 20 X 4	2,37	242,00	79,70 96,10
40 X 45 X 40 X 2	1,91	272,50	
20 X 50 X 20 X 3	1,96	242,00	72,30 86,90
25 X 50 X 25 X 3	2,20	238,00	72,30 86,90
30 X 50 X 30 X 2	1,67	266,50	
30 X 50 X 30 X 3	2,44	229,00	72,30 86,90
40 X 50 X 40 X 3	2,92	238,00	71,50 86,40
40 X 50 X 40 X 4	3,81	238,00	54,90 66,50
30 X 60 X 30 X 3	2,68	229,00	72,30 86,90
40 X 60 X 40 X 3	3,16	229,00	71,50 86,40
40 X 60 X 40 X 4	4,13	226,00	54,90 66,50
40 X 65 X 40 X 5	5,24	238,00	44,00 53,10
42.5 X 65 X 42.5 X 4	4,45	242,00	54,90 66,50
25 X 70 X 25 X 3	2,68	242,00	72,30 86,90
30 X 70 X 30 X 3	2,92	238,00	71,50 86,40
40 X 70 X 40 X 3	3,40	238,00	71,50 86,40
40 X 70 X 40 X 4	4,45	231,00	54,90 66,50
50 X 70 X 50 X 4	5,09	231,00	54,90 66,50
30 X 80 X 30 X 3	3,16	240,00	71,50 86,40
40 X 80 X 40 X 3	3,64	228,00	71,50 86,40
40 X 80 X 40 X 4	4,77	228,00	54,90 66,50
45 X 80 X 45 X 4	5,09	244,00	54,90 66,50
45 X 80 X 45 X 5	6,24	244,00	44,00 53,10
45 X 80 X 45 X 6	7,36	244,00	38,40 46,40
50 X 80 X 50 X 3	4,12	231,00	71,50 86,40

KOUDGEWALST U-PROFIEL (S235JRG2)

Prijslijst per 7-5-2026

Koudgewalste profielen uit warmgewalst bandstaal in de kwaliteit S235JRG2 volgens EN 10025, toleranties volgens DIN 59413

Omschrijving	Gewicht per Meter	Prijzen per 100 KG	
		Vanaf 300 KG	Stralen Stralen + Meniën
50 X 80 X 50 X 4	5,41	228,00	54,90 66,50
50 X 80 X 50 X 5	6,64	231,00	44,00 53,10
50 X 80 X 50 X 6	7,84	244,00	37,90 45,70
30 X 90 X 30 X 2.5	2,97	322,50	
30 X 90 X 30 X 3	3,40	240,00	71,50 86,40
40 X 90 X 40 X 3	3,88	240,00	71,50 86,40
40 X 90 X 40 X 4	5,08	244,00	54,90 66,50
30 X 100 X 30 X 3	3,64	231,00	71,50 86,40
30 X 100 X 30 X 4	4,77	244,00	54,90 66,50
40 X 100 X 40 X 3	4,12	240,00	71,50 86,40
40 X 100 X 40 X 4	5,41	240,00	54,90 66,50
50 X 100 X 50 X 3	4,60	231,00	71,50 86,40
50 X 100 X 50 X 4	6,05	228,00	54,90 66,50
50 X 100 X 50 X 5	7,44	228,00	44,00 53,10
50 X 100 X 50 X 6	8,80	240,00	37,90 45,70
60 X 100 X 60 X 4	6,69	231,00	54,90 66,50
60 X 100 X 60 X 5	8,24	240,00	44,00 53,10
60 X 100 X 60 X 6	9,76	240,00	37,90 45,70
50 X 110 X 50 X 4	6,37	240,00	54,90 66,50
50 X 120 X 50 X 3	5,08	231,00	71,50 86,40
50 X 120 X 50 X 4	6,69	226,00	54,90 66,50
50 X 120 X 50 X 5	8,24	229,00	44,00 53,10
60 X 120 X 60 X 4	7,33	229,00	54,90 66,50
60 X 120 X 60 X 5	9,04	238,00	44,00 53,10
60 X 120 X 60 X 6	10,72	238,00	37,90 45,70
40 X 140 X 40 X 3	5,08	242,00	71,50 86,40
50 X 140 X 50 X 4	7,33	226,00	54,90 66,50
60 X 140 X 60 X 4	7,97	229,00	54,20 65,30
60 X 140 X 60 X 5	9,84	242,00	44,00 53,10
60 X 140 X 60 X 6	11,68	238,00	37,90 45,70
80 X 140 X 80 X 4	9,25	229,00	54,20 65,30
50 X 150 X 50 X 5	9,44	229,00	44,00 53,10
50 X 160 X 50 X 4	7,97	229,00	54,30 65,30
50 X 160 X 50 X 5	9,84	238,00	44,00 53,10
60 X 160 X 60 X 4	8,61	242,00	54,30 65,30
60 X 160 X 60 X 5	10,64	238,00	44,00 53,10
65 X 160 X 65 X 6	13,12	242,00	37,90 45,70
70 X 160 X 70 X 4	9,25	238,00	54,30 65,30
70 X 160 X 70 X 5	11,44	238,00	44,00 53,10
60 X 180 X 60 X 4	9,25	229,00	54,30 65,30
60 X 180 X 60 X 5	11,44	229,00	44,00 53,10
60 X 200 X 60 X 4	9,89	238,00	54,30 65,30
60 X 200 X 60 X 5	12,24	238,00	44,00 53,10
80 X 200 X 80 X 5	13,84	238,00	44,00 53,10

KOUDGEWALST DIVERSEN

Prijslijst per 7-5-2026

Omschrijving	Gewicht per Meter	Prijzen per 100 KG	Prijzen per 100 KG	
		Vanaf 300 KG	Stralen	Stralen + Meniën
Doosprofiel		290,00		

BLANK STAAL - St 37-2 K PLAT

Prijslijst per 7-5-2026

Blank ongelegeerd constructiestaal - St 37 K volgens EN 10025, toleranties volgens DIN 1

Omschrijving	Gewicht per KG/M	Prijzen per 100 KG
8 X 3	0,19	373,00
8 X 4	0,25	417,00
10 X 2	0,16	405,00
10 X 3	0,24	405,00
10 X 4	0,31	405,00
10 X 5	0,39	383,00
10 X 6	0,47	383,00
10 X 8	0,63	384,00
12 X 2	0,19	387,00
12 X 3	0,28	384,00
12 X 4	0,38	384,00
12 X 5	0,47	384,00
12 X 6	0,57	383,00
12 X 8	0,75	356,00
12 X 10	0,94	369,00
14 X 6	0,66	405,00
15 X 2	0,24	385,00
15 X 3	0,35	383,00
15 X 4	0,46	356,00
15 X 5	0,59	356,00
15 X 6	0,71	356,00
15 X 8	0,94	356,00
15 X 10	1,18	356,00
16 X 2	0,25	384,00
16 X 3	0,38	337,00
16 X 4	0,50	379,00
16 X 5	0,63	336,00
16 X 6	0,75	320,00
16 X 8	1,01	355,00
16 X 10	1,26	369,00
16 X 12	1,51	369,00
18 X 3	0,42	342,00
18 X 6	0,85	395,00
18 X 10	1,14	365,00
20 X 2	0,31	331,00
20 X 3	0,47	312,00
20 X 4	0,63	310,00
20 X 5	0,79	308,00
20 X 6	0,94	317,00
20 X 8	1,26	310,00
20 X 10	1,57	306,00
20 X 12	1,88	307,00
20 X 15	2,36	328,00
20 X 16	2,51	341,00

BLANK STAAL - St 37-2 K PLAT

Prijslijst per 7-5-2026

Blank ongelegeerd constructiestaal - St 37 K volgens EN 10025, toleranties volgens DIN 1

Omschrijving	Gewicht per KG/M	Prijzen per 100 KG
22 X 3	0,52	379,00
22 X 6	1,04	376,00
22 X 10	1,73	376,00
22 X 20	3,45	376,00
25 X 2	0,39	356,00
25 X 3	0,59	311,00
25 X 4	0,79	310,00
25 X 5	0,98	308,00
25 X 6	1,18	307,00
25 X 8	1,57	310,00
25 X 10	1,96	310,00
25 X 12	2,36	301,00
25 X 15	2,94	302,00
25 X 16	3,14	335,00
25 X 20	3,93	308,00
30 X 2	0,47	357,00
30 X 3	0,71	312,00
30 X 4	0,94	312,00
30 X 5	1,18	311,00
30 X 6	1,41	311,00
30 X 8	1,88	310,00
30 X 10	2,36	301,00
30 X 12	2,83	310,00
30 X 15	3,56	302,00
30 X 16	3,77	367,00
30 X 18	4,24	345,00
30 X 20	4,71	299,00
30 X 25	5,89	345,00
32 X 5	1,26	389,00
32 X 6	1,51	379,00
32 X 10	2,51	369,00
32 X 12	3,01	387,00
32 X 16	4,02	392,00
32 X 20	5,02	381,00
35 X 3	0,82	354,00
35 X 4	1,10	354,00
35 X 5	1,37	320,00
35 X 6	1,65	354,00
35 X 8	2,20	317,00
35 X 10	2,75	343,00
35 X 12	3,30	368,00
35 X 15	4,12	310,00
35 X 16	4,40	367,00
35 X 20	5,50	341,00

BLANK STAAL - St 37-2 K PLAT

Prijslijst per 7-5-2026

Blank ongelegeerd constructiestaal - St 37 K volgens EN 10025, toleranties volgens DIN 1

Omschrijving	Gewicht per KG/M	Prijzen per 100 KG
35 X 25	6,87	367,00
40 X 2	0,63	383,00
40 X 3	0,94	312,00
40 X 4	1,26	312,00
40 X 5	1,57	311,00
40 X 6	1,88	311,00
40 X 8	2,31	308,00
40 X 10	3,14	300,00
40 X 12	3,77	300,00
40 X 15	4,71	300,00
40 X 16	5,02	341,00
40 X 18	5,65	341,00
40 X 20	6,28	298,00
40 X 25	7,85	298,00
40 X 30	9,42	307,00
45 X 4	1,42	340,00
45 X 5	1,77	354,00
45 X 6	2,12	380,00
45 X 8	2,83	308,00
45 X 10	3,53	343,00
45 X 12	4,24	343,00
45 X 15	5,30	343,00
45 X 20	7,07	341,00
45 X 25	8,83	366,00
45 X 30	10,60	337,00
50 X 3	1,18	320,00
50 X 4	1,57	444,00
50 X 5	1,96	311,00
50 X 6	2,36	311,00
50 X 8	3,14	308,00
50 X 10	3,93	300,00
50 X 12	4,71	300,00
50 X 15	5,89	300,00
50 X 16	6,28	341,00
50 X 20	7,85	298,00
50 X 25	9,81	298,00
50 X 30	11,80	298,00
50 X 35	13,74	367,00
50 X 40	15,70	308,00
55 X 5	2,16	340,00
55 X 8	3,45	380,00
55 X 10	4,32	381,00
55 X 12	5,18	320,00
55 X 20	8,64	314,00

BLANK STAAL - St 37-2 K PLAT

Prijslijst per 7-5-2026

Blank ongelegeerd constructiestaal - St 37 K volgens EN 10025, toleranties volgens DIN 1

Omschrijving	Gewicht per KG/M	Prijzen per 100 KG	
60 X 3	1,41		379,00
60 X 4	1,88		336,00
60 X 5	2,36		311,00
60 X 6	2,83		311,00
60 X 8	3,77		308,00
60 X 10	4,71		300,00
60 X 12	5,65		300,00
60 X 15	7,07		300,00
60 X 16	7,54		341,00
60 X 20	9,42		298,00
60 X 25	11,80		298,00
60 X 30	14,10		298,00
60 X 35	17,00		320,00
60 X 40	18,80		299,00
60 X 50	23,60		319,00
65 X 4	2,04		350,00
65 X 5	2,55		350,00
65 X 6	3,06		383,00
65 X 8	4,08		380,00
65 X 10	5,10		381,00
65 X 12	6,12		356,00
65 X 15	7,65		381,00
65 X 20	10,20		381,00
65 X 25	12,80		381,00
70 X 4	2,20		350,00
70 X 5	2,75		350,00
70 X 6	3,30		350,00
70 X 8	4,40		351,00
70 X 10	5,50		309,00
70 X 12	6,59		343,00
70 X 15	8,24		306,00
70 X 16	8,79		337,00
70 X 20	11,00		307,00
70 X 25	13,70		341,00
70 X 30	16,50		324,00
70 X 40	22,00		341,00
70 X 50	27,50		345,00
75 X 5	2,94		375,00
75 X 6	3,53		375,00
75 X 8	4,71		380,00
75 X 10	5,89		381,00
75 X 12	7,07		377,00
75 X 15	8,83		381,00
75 X 20	11,80		318,00

BLANK STAAL - St 37-2 K PLAT

Prijslijst per 7-5-2026

Blank ongelegeerd constructiestaal - St 37 K volgens EN 10025, toleranties volgens DIN 1

Omschrijving	Gewicht per KG/M	Prijzen per 100 KG
75 X 25	14,70	381,00
80 X 4	2,51	350,00
80 X 5	3,14	333,00
80 X 6	3,77	332,00
80 X 8	5,02	317,00
80 X 10	6,28	300,00
80 X 12	7,54	309,00
80 X 15	9,42	309,00
80 X 18	11,37	345,00
80 X 20	12,60	298,00
80 X 25	15,70	323,00
80 X 30	18,80	307,00
80 X 40	25,10	317,00
80 X 50	31,40	319,00
80 X 60	37,70	353,00
90 X 5	3,53	375,00
90 X 6	4,24	375,00
90 X 8	5,65	376,00
90 X 10	7,07	325,00
90 X 12	8,48	343,00
90 X 15	10,60	343,00
90 X 16	11,30	367,00
90 X 20	14,10	341,00
90 X 25	17,70	341,00
90 X 30	21,20	366,00
90 X 40	28,30	367,00
90 X 50	35,30	340,00
100 X 5	3,93	331,00
100 X 6	4,71	339,00
100 X 8	6,28	317,00
100 X 10	7,85	300,00
100 X 12	9,42	300,00
100 X 15	11,80	300,00
100 X 16	12,60	341,00
100 X 20	15,70	298,00
100 X 25	19,60	298,00
100 X 30	23,60	298,00
100 X 40	31,40	319,00
100 X 50	39,30	311,00
100 X 60	47,10	336,00
110 X 8	6,91	328,00
110 X 10	8,64	351,00
110 X 12	10,40	376,00
110 X 15	13,00	376,00

BLANK STAAL - St 37-2 K PLAT

Prijslijst per 7-5-2026

Blank ongelegeerd constructiestaal - St 37 K volgens EN 10025, toleranties volgens DIN 1

Omschrijving	Gewicht per KG/M	Prijzen per 100 KG
110 X 20	17,30	376,00
110 X 25	21,60	376,00
120 X 6	5,65	350,00
120 X 8	7,54	348,00
120 X 10	9,42	332,00
120 X 12	11,30	329,00
120 X 15	14,10	314,00
120 X 20	18,80	320,00
120 X 25	23,60	351,00
120 X 30	28,30	333,00
120 X 40	37,70	333,00
125 X 8	7,85	422,00
125 X 10	9,82	381,00
125 X 12	11,80	381,00
125 X 15	14,70	381,00
125 X 20	19,60	381,00
125 X 25	24,50	381,00
130 X 10	10,20	376,00
130 X 12	12,30	376,00
130 X 15	15,30	376,00
130 X 20	20,40	376,00
140 X 8	8,79	376,00
140 X 10	11,00	351,00
140 X 12	13,20	376,00
140 X 15	16,50	376,00
140 X 20	22,00	376,00
140 X 50	55,00	424,00
150 X 5	5,89	400,00
150 X 6	7,07	400,00
150 X 8	9,42	376,00
150 X 10	11,80	346,00
150 X 12	14,10	351,00
150 X 15	17,70	343,00
150 X 20	23,60	340,00
150 X 25	29,40	337,00
150 X 30	35,30	341,00
150 X 40	47,10	343,00
160 X 5	6,40	454,00
160 X 6	7,70	454,00
160 X 8	10,20	400,00
160 X 10	12,60	376,00
160 X 12	15,10	376,00
160 X 15	18,80	376,00
160 X 20	25,10	359,00

BLANK STAAL - St 37-2 K PLAT

Prijslijst per 7-5-2026

Blank ongelegeerd constructiestaal - St 37 K volgens EN 10025, toleranties volgens DIN 1

Omschrijving	Gewicht per KG/M	Prijzen per 100 KG	
160 X 25	31,40		376,00
160 X 30	38,40		419,00
180 X 10	14,10		376,00
180 X 12	17,00		376,00
180 X 15	21,20		376,00
180 X 20	28,30		376,00
180 X 25	35,30		376,00
200 X 8	12,60		396,00
200 X 10	15,70		345,00
200 X 12	18,80		351,00
200 X 15	23,60		339,00
200 X 16	25,10		345,00
200 X 20	31,40		332,00
200 X 25	39,30		337,00
200 X 30	47,10		336,00
200 X 40	62,80		333,00
250 X 10	19,60		376,00
250 X 12	23,60		383,00
250 X 15	29,40		339,00
250 X 20	39,30		332,00
250 X 25	49,10		347,00
250 X 30	58,90		357,00
300 X 10	23,60		357,00
300 X 12	28,30		383,00
300 X 15	35,30		357,00
300 X 20	47,10		340,00
300 X 25	58,90		357,00
400 X 12	38,40		442,00
400 X 15	47,40		440,00
400 X 20	63,20		435,00
400 X 25	80,00		435,00
400 X 30	96,00		436,00

BLANK STAAL - St 37-2 K ROND (h9)

Prijslijst per 7-5-2026

Blank ongelegeerd constructiestaal - St 37 K volgens EN 10025, toleranties volgens DIN 671, passing H9

Omschrijving	Gewicht per KG/M	Prijzen per 100 KG
3	0,055	432,00
4	0,099	333,00
5	0,154	304,00
6	0,222	300,00
7	0,302	298,00
8	0,395	293,00
9	0,499	310,00
10	0,617	285,00
11	0,746	293,00
12	0,888	285,00
13	1,040	293,00
14	1,210	293,00
15	1,390	285,00
16	1,580	285,00
17	1,780	293,00
18	2,000	293,00
19	2,230	293,00
20	2,520	285,00
21	2,720	282,00
22	2,980	285,00
23	3,260	285,00
24	3,550	285,00
25	3,850	285,00
26	4,170	293,00
27	4,490	293,00
28	4,830	293,00
30	5,550	285,00
32	6,310	285,00
35	7,550	285,00
36	7,990	283,00
38	8,900	293,00
40	9,860	285,00
42	10,900	315,00
45	12,500	290,00
48	14,200	319,00
50	15,400	290,00
55	18,700	292,00
60	22,200	293,00
65	26,000	293,00
70	30,200	293,00
75	34,700	293,00
80	39,500	293,00
85	44,500	296,00
90	49,900	296,00

BLANK STAAL - St 37-2 K ROND (h9)

Prijslijst per 7-5-2026

Blank ongelegeerd constructiestaal - St 37 K volgens EN 10025, toleranties volgens DIN 671, passing H9

Omschrijving	Gewicht per KG/M	Prijzen per 100 KG
95	55,600	321,00
100	61,700	299,00
110	74,600	304,00
115	81,500	331,00
120	88,800	304,00
125	96,300	331,00
130	104,000	312,00
140	121,000	312,00
150	139,000	312,00

BLANK STAAL - ST 52-3 K ROND (h9)

Prijslijst per 7-5-2026

Blank ongelegeerd constructiestaal - St 52-3 K volgens EN 10025, toleranties volgens DIN 671, passing H9

Omschrijving	Gewicht per KG/M	Prijzen per 100 KG
8	0,395	322,00
10	0,617	314,00
12	0,888	314,00
15	1,390	314,00
16	1,580	314,00
20	2,520	307,00
24	3,550	307,00
25	3,850	307,00
28	4,830	322,00
30	5,550	306,00
35	7,550	306,00
40	9,860	306,00
45	12,500	306,00
50	15,400	306,00
55	18,700	306,00
60	22,200	307,00
65	26,000	307,00
70	30,200	307,00
80	39,500	307,00
90	49,900	310,00
100	61,700	313,00

BLANK STAAL - C 45 K ROND (h9)

Prijslijst per 7-5-2026

Blank ongelegeerd constructiestaal - C 45 K volgens EN 10083-2, toleranties volgens DIN 671, passing H9

Omschrijving	Gewicht per KG/M	Prijzen per 100 KG
6	0,222	373,00
10	0,617	365,00
12	0,888	365,00
14	1,210	373,00
15	1,390	365,00
16	1,580	365,00
19	2,230	373,00
20	2,470	314,00
22	2,980	320,00
25	3,850	315,00
28	4,830	373,00
30	5,550	315,00
32	6,310	365,00
35	7,550	315,00
40	9,860	314,00
45	12,500	314,00
50	15,400	314,00
55	18,700	313,00
60	22,200	315,00
80	39,500	373,00

BLANK STAAL - C 45 K ROND (h9)

Prijslijst per 7-5-2026

Blank ongelegeerd constructiestaal - C 45 K volgens EN 10083-2, toleranties volgens DIN 671, passing H9

Omschrijving	Gewicht per KG/M	Prijzen per 100 KG	
GESLEPEN			
20	2,470		349,00
25	3,850		346,00
30	5,550		351,00
35	7,550		351,00
40	9,860		346,00
45	12,500		346,00
50	15,400		346,00
55	18,700		346,00
60	22,200		346,00

BLANK STAAL - St 37-2 K HOEK

Prijslijst per 7-5-2026

Blank ongelegeerd constructiestaal - St 37 K volgens EN 10025, toleranties volgens DIN 59370

Omschrijving Afmeting in mm	Gewicht per KG/M	Prijzen per 100 KG	
GELIJKZIJDIG			
15 X 15 X 2	0,48		843,00
15 X 15 X 3	0,64		589,00
20 X 20 X 2	0,60		586,00
20 X 20 X 3	0,87		535,00
20 X 20 X 4	1,13		582,00
25 X 25 X 2	0,75		610,00
25 X 25 X 3	1,11		523,00
25 X 25 X 4	1,44		508,00
30 X 30 X 3	1,34		514,00
30 X 30 X 4	1,76		499,00
30 X 30 X 5	2,16		489,00
35 X 35 X 3	1,58		520,00
35 X 35 X 4	2,07		556,00
35 X 35 X 5	2,55		494,00
40 X 40 X 3	1,81		532,00
40 X 40 X 4	2,39		489,00
40 X 40 X 5	2,94		479,00
50 X 50 X 5	3,73		481,00
ONGELIJKZIJDIG			
20 X 10 X 3	0,64		760,00
20 X 15 X 3	0,75		701,00
25 X 15 X 3	0,87		701,00
30 X 20 X 3	1,11		640,00
30 X 20 X 4	1,44		625,00
40 X 20 X 3	1,34		567,00
40 X 20 X 4	1,76		623,00
60 X 30 X 5	3,34		517,00
60 X 40 X 5	3,73		506,00

BLANK STAAL - St 37-2 K VIERKANT

Prijslijst per 7-5-2026

Blank ongelegeerd constructiestaal - St 37 K volgens EN 10025, toleranties volgens DIN 178

Omschrijving	Gewicht per KG/M	Prijzen per 100 KG	
		Vanaf 500 KG	
5	0,196	355,00	
6	0,238	326,00	
8	0,502	326,00	
10	0,785	326,00	
11	0,950	326,00	
12	1,130	326,00	
13	1,330	343,00	
14	1,540	320,00	
15	1,770	302,00	
18	2,540	302,00	
19	2,830	318,00	
20	3,140	298,00	
22	3,800	316,00	
25	4,910	298,00	
28	6,150	317,00	
30	7,070	297,00	
32	8,040	315,00	
35	9,620	297,00	
38	11,300	297,00	
40	12,600	297,00	
45	15,900	297,00	
50	19,600	297,00	
60	28,300	315,00	
70	38,500	316,00	
75	44,200	375,00	
80	50,200	326,00	
90	63,600	338,00	

BLANK AUTOMATENSTAAL - 9SMn28 K ROND (h9)

Prijslijst per 7-5-2026

Blank automatenstaal - volgens DIN 1651, toleranties volgens DIN 671, passing H9

Omschrijving	Gewicht per KG/M	Prijzen per 100 KG	
		Vanaf 500 KG	
3	0,056	387,00	
4	0,099	332,00	
5	0,154	314,00	
6	0,222	311,00	
7	0,302	309,00	
8	0,395	308,00	
9	0,499	308,00	
10	0,617	298,00	
11	0,746	298,00	
12	0,888	298,00	
13	1,040	298,00	
14	1,210	305,00	
15	1,390	298,00	
16	1,580	298,00	
17	1,780	298,00	
18	2,000	298,00	
19	2,230	305,00	
20	2,470	298,00	
21	2,720	298,00	
22	2,980	298,00	
23	3,260	298,00	
24	3,550	298,00	
25	3,850	298,00	
26	4,170	305,00	
27	4,490	305,00	
28	4,830	305,00	
30	5,550	298,00	
32	6,310	298,00	
33	6,710	298,00	
34	7,130	298,00	
35	7,550	298,00	
36	7,990	305,00	
38	8,900	305,00	
40	9,860	298,00	
42	10,900	305,00	
45	12,500	300,00	
48	14,200	309,00	
50	15,400	309,00	
55	18,700	309,00	
60	22,200	300,00	
65	26,000	289,00	
70	30,200	281,00	
75	34,700	289,00	
80	39,500	281,00	

BLANK AUTOMATENSTAAL - 9SMn28 K ROND (h9)

Prijslijst per 7-5-2026

Blank automatenstaal - volgens DIN 1651, toleranties volgens DIN 671, passing H9

Omschrijving	Gewicht per KG/M	Prijzen per 100 KG
		Vanaf 500 KG
85	44,500	289,00
90	49,900	289,00
95	55,600	281,00
100	61,700	281,00
105	68,000	298,00
110	74,600	298,00
115	81,500	314,00
120	88,800	289,00
125	96,300	316,00
130	104,000	309,00
140	121,000	309,00
150	139,000	310,00
160	158,000	310,00

BLANK AUTOMATENSTAAL - 9SMn28 K VIERKANT

Prijslijst per 7-5-2026

Blank automatenstaal - volgens DIN 1651, toleranties volgens DIN 178

Omschrijving	Gewicht per KG/M	Prijzen per 100 KG
6	0,238	345,00
8	0,502	332,00
10	0,785	318,00
12	1,130	316,00
14	1,540	316,00
15	1,770	316,00
16	2,010	316,00
18	2,540	314,00
19	2,830	314,00
20	3,140	310,00
22	3,800	313,00
24	4,520	313,00
25	4,910	312,00
30	7,070	310,00
32	8,040	312,00
35	9,620	312,00
40	12,600	310,00
45	15,900	310,00
50	19,600	310,00
60	28,300	312,00

ZILVERSTAAL - 115CrV3 ROND

Prijslijst per 7-5-2026

Omschrijving	Gewicht per KG/M	Prijzen per Meter
2	0,0247	3,54
3	0,0555	4,02
4	0,0986	6,00
5	0,1540	9,14
6	0,2220	12,89
7	0,3020	16,68
8	0,3950	21,83
10	0,6170	20,30
12	0,8880	28,19
15	1,3900	40,15
16	1,5800	44,43
18	2,0000	54,75
20	2,4700	75,14
22	2,9800	64,77
25	3,8500	82,67
30	5,5500	137,97
35	7,5500	187,85
40	9,8600	201,02

LASBOCHTEN - 3S

Prijslijst per 7-5-2026

* = op voorraad

Omschrijving	3S 90 gr.	Prijzen per stuk	3S 180 gr.	Prijzen per stuk
20 x 2				
21,3 x 2	*	2,76		
25 x 2				
26,9 x 2,3	*	2,18	*	6,33
30 x 2,6	*	5,53		
31,8 x 2,6				
33,7 x 2,6	*	2,02	*	7,10
33,7 x 4				
35 x 2,6				
38 x 2,6	*	3,86		
42,4 x 2,6	*	2,35	*	8,21
42,4 x 4	*			
44,5 x 2,6	*	4,86		
48,3 x 2,6	*	2,97	*	10,30
48,3 x 4				
48,3 x 4,5				
51 x 2,6	*	5,11		
57 x 2,9	*	5,60		
60,3 x 2,9	*	4,54	*	15,64
60,3 x 4,5				
60,3 x 7,1				
63,5 x 2,9	*	8,92		
70 x 2,9	*	10,25		
76,1 x 2,9	*	6,54	*	22,59
76,1 x 4,5	*			
76,1 x 6,3				
76,1 x 10				
82,5 x 3,2				
88,9 x 3,2	*	9,49	*	32,75
88,9 x 4,5	*			
88,9 x 7,1				
95 x 3,6				
101,6 x 3,6	*	15,27	*	52,87
108 x 3,6	*	15,95		
108 x 6,3				
114,3 x 3,6	*	16,65	*	57,74
114,3 x 4,5	*			
114,3 x 5				
114,3 x 8				
121 x 4				
127 x 4	*	33,55		
133 x 4	*	27,47		
139,7 x 4	*	29,95		
139,7 x 4,5				
152,4 x 4,5				
159 x 4,5	*	39,73		

LASBOCHTEN - 3S

Prijslijst per 7-5-2026

* = op voorraad

Omschrijving	3S 90 gr.	Prijzen per stuk	3S 180 gr.	Prijzen per stuk
165,1 x 4,5				
168,3 x 4,5	*	42,84		
168,3 x 6,3				
177,8 x 5				
193,7 x 5,6	*	64,11		
219,1 x 6,3	*	74,11		
244,5 x 6,3				
267 x 6,3				
273 x 6,3				
298,5 x 7,1				
318 x 7,5				
323,9 x 7,1				
355,6 x 8				
368 x 8				
406,4 x 8,8				
419 x 10				
457 x 10				
470 x 10,5				
508 x 11				
521 x 11,5				

LASBOCHTEN - 5S

Prijslijst per 7-5-2026

* = op voorraad

Omschrijving	5S 90 gr.	Prijzen per stuk	5S 180 gr.	Prijzen per stuk
20 x 2				
21,3 x 2				
25 x 2				
26,9 x 2,3	*	7,87	*	11,34
30 x 2,6				
31,8 x 2,6				
33,7 x 2,6	*	7,52		
33,7 x 4				
35 x 2,6				
38 x 2,6				
42,4 x 2,6	*	8,32		
42,4 x 4				
44,5 x 2,6				
48,3 x 2,6	*	10,54		
48,3 x 4				
48,3 x 4,5				
51 x 2,6				
57 x 2,9				
60,3 x 2,9	*	15,23		
60,3 x 4,5				
60,3 x 7,1				
63,5 x 2,9				
70 x 2,9				
76,1 x 2,9				
76,1 x 4,5				
76,1 x 6,3				
76,1 x 10				
82,5 x 3,2				
88,9 x 3,2	*	20,70		
88,9 x 4,5				
88,9 x 7,1				
95 x 3,6				
101,6 x 3,6	*	34,13		
108 x 3,6				
108 x 6,3				
114,3 x 3,6	*	37,96		
114,3 x 4,5				
114,3 x 5				
114,3 x 8				
121 x 4				
127 x 4				
133 x 4				
139,7 x 4				
139,7 x 4,5				
152,4 x 4,5				
159 x 4,5				

LASBOCHTEN - 5S

Prijslijst per 7-5-2026

* = op voorraad

Omschrijving	5S 90 gr.	Prijzen per stuk	5S 180 gr.	Prijzen per stuk
165,1 x 4,5				
168,3 x 4,5				
168,3 x 6,3				
177,8 x 5				
193,7 x 5,6				
219,1 x 6,3				
244,5 x 6,3				
267 x 6,3				
273 x 6,3				
298,5 x 7,1				
318 x 7,5				
323,9 x 7,1				
355,6 x 8				
368 x 8				
406,4 x 8,8				
419 x 10				
457 x 10				
470 x 10,5				
508 x 11				
521 x 11,5				

FLENZEN - BLIND

Prijslijst per 7-5-2026

* = op voorraad

EN-1092-1 type 05

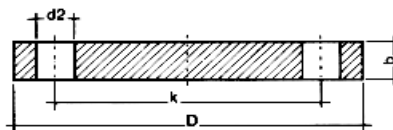

Omschrijving	Buisdiameter	D	B	Prijzen per stuk
DN15 PN10/16/40 stc65mm 4x14	Ø 21,3	95	16	
DN20 PN10/16/40 stc75mm 4x14	Ø 26,9	105	18	
DN25 PN10/16/40 stc85mm 4x14	* Ø 33,7	115	18	14,54
DN32 PN10/16/40 stc100mm 4x18	* Ø 42,4	140	18	19,96
DN40 PN10/16/40 stc110mm 4x18	* Ø 48,3	150	18	22,45
DN50PN10/16/40 stc125mm 4x18	* Ø 60,3	165	18	20,60
DN65 PN10/16/40 stc145mm 4x18	* Ø 76,1	185	18	26,14
DN80 PN10/16 stc160mm 8x18	* Ø 88,9	200	20	34,12
DN80 PN40 stc160mm 8x18	Ø 88,9	200	24	
DN100 PN10/16 stc180mm 8x18	* Ø 114,3	220	20	40,32
DN100 PN40 stc190mm 8x22	Ø 114,3	235	24	
DN125 PN10/16 stc210mm 8x18	* Ø 139,7	250	22	68,98
DN150 PN10/16 stc240mm 8x22	* Ø 168,3	285	22	73,02
DN150 PN40 stc250mm 8x26	Ø 168,3	300	28	
DN200 PN10 stc295mm 8x22	* Ø 219,1	340	24	114,32
DN200 PN16 stc295mm 12x22	Ø 219,1	340	24	
DN200 PN40 stc320mm 12x28	Ø 219,1	340	36	
DN250 PN6 stc335mm 12x18	Ø 267	395	22	
DN250 PN10 stc350mm 12x22	Ø 273	395	26	
DN300 PN6 stc395mm 12x22	Ø 323,9	445	24	
DN300 PN10 stc400mm 12x22	Ø 323,9	445	26	
DN350 PN10 stc460mm 16x22	Ø 355,6	505	24	
DN400 PN10 stc515mm 16x26	Ø 406,4	565	26	
DN500 PN10 stc620mm 20x26	Ø 508	670	26	
DN600 PN10 stc725mm 20x30	Ø 609,6	780	30	
DN700 PN10 stc840mm 24x30	Ø 711	895	30	
DN800 PN10 stc950mm 24x33	Ø 813	1015	33	
DN900 PN10 stc1015mm 24x33	Ø 914	1115	33	
DN1000 PN10 stc1160mm 28x36	Ø 1016	1230	33	

FLENZEN - DRAAD

Prijslijst per 7-5-2026

* = op voorraad

EN-1092-1 type 13

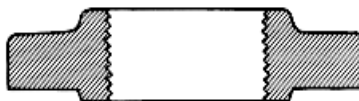

Omschrijving		Buisdiameter	Prijzen per stuk	
			Zwart	Verzinkt
DN15 PN10/16 stc65mm 4x14	*	Ø 21,3 (1/2)	9,05	31,40
DN20 PN10/16 stc75mm 4x14	*	Ø 26,9 (3/4)	11,60	32,12
DN25 PN10/16 stc85mm 4x14	*	Ø 33,7 (1)	11,44	32,58
DN32 PN10/16 stc100mm 4x18		Ø 42,4 (1 1/4)	15,22	43,15
DN40 PN10/16 stc110mm 4x18	*	Ø 48,3 (1 1/2)	16,33	45,46
DN50 PN10/16 stc125mm 4x18		Ø 60,3 (2)	16,19	60,13
DN65 PN10/16 stc145mm 4x18		Ø 76,1 (2 1/2)	20,08	74,32
DN80 PN10/16 stc160mm 8x18	*	Ø 88,9 (3)	25,08	88,56

LASFLENZEN - VLAK

Prijslijst per 7-5-2026

* = op voorraad

EN-1092-1 type 01

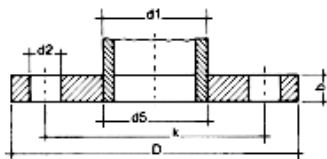

Omschrijving		Buisdiameter	Prijzen per stuk
DN15 PN10/16/40 stc65mm 4x14	*	Ø 21,3 (1/2")	5,53
DN20 PN10/16/40 stc75mm 4x14	*	Ø 26,9 (3/4")	7,92
DN25 PN10/16/40 stc85mm 4x14		Ø 30	7,37
DN25 PN10/16/40 stc85mm 4x14	*	Ø 33,7 (1")	7,24
DN32 PN10/16/40 stc100mm 4x18	*	Ø 38	10,67
DN32 PN10/16/40 stc100mm 4x18	*	Ø 42,4 (1 1/4")	8,80
DN40 PN10/16/40 stc110mm 4x18	*	Ø 48,3 (1 1/2")	9,80
DN50 PN10/16 stc125mm 4x18	*	Ø 60,3 (2")	12,55
DN65 PN10/16 stc145mm 4x18	*	Ø 76,1 (2 1/2")	15,20
DN80 PN10/16 stc160mm 8x18	*	Ø 88,9 (3")	18,92
DN100 PN10/16 stc180mm 8x18	*	Ø 108	25,52
DN100 PN10/16 stc180mm 8x18	*	Ø 114,3 (4")	20,84
DN125 PN10/16 stc210mm 8x18		Ø 133	34,66
DN125 PN10/16 stc210mm 8x18	*	Ø 139,7 (5")	27,91
DN150 PN10/16 stc240mm 8x22	*	Ø 159	42,64
DN200 PN10 stc295mm 8x22	*	Ø 219,1 (8")	46,18
DN250 PN10 stc350mm 12x22	*	Ø 273	61,70
DN300 PN10 stc400mm 12x22		Ø 323,9	
DN350 PN10 stc460mm 16x22		Ø 355,6	
DN400 PN10 stc515mm 16x26		Ø 406,4	
DN500 PN10 stc600mm 20x22		Ø 508	
DN600 PN10 stc610mm 20x30		Ø 610	

VOORLASFLENZEN

Prijslijst per 7-5-2026

* = op voorraad

EN-1092-1 type 11



Omschrijving		Buisdiameter	Prijzen per stuk
DN15 PN10/16/40 stc65mm 4x14	*	Ø 21,3 (1/2)	12,36
DN20 PN10/16/40 stc75mm 4x14	*	Ø 25	30,74
DN20 PN10/16/40 stc75mm 4x14	*	Ø 26,9 (3/4)	12,68
DN25 PN16 DIN2633	*	Ø 30	31,12
DN25 PN10/16/40 stc85mm 4x14	*	Ø 33,7 (1)	12,89
DN32 PN10/16/40 stc100mm 4x18	*	Ø 42,4 (1 1/4)	17,65
DN40 PN10/16/40 stc110mm 4x18	*	Ø 44,5	50,77
DN40 PN10/16/40 stc110mm 4x18	*	Ø 48,3 (1 1/2)	19,49
DN50 PN10/16/40 stc125mm 4x18	*	Ø 60,3 (2)	24,38
DN65 PN10/16/40 stc145mm 4x18	*	Ø 76,1 (2 1/2)	28,30
DN80 PN10/16 stc160mm 8x18	*	Ø 88,9 (3)	34,84
DN100 PN10/16 stc180mm 8x18	*	Ø 108	79,56
DN100 PN10/16 stc180mm 8x18	*	Ø 114,3 (4)	40,81
DN100 PN16 DIN2633	*	Ø 133	104,63
DN125 PN10/16 stc210mm 8x18	*	Ø 139,7 (5)	55,13
DN150 PN10/16 stc240mm 8x22	*	Ø 168,3	81,12
DN200 PN16 stc295mm 12x22	*	Ø 219,1 (8)	96,86

FLENZEN - WELDING NECK

Prijslijst per 7-5-2026

Op aanvraag

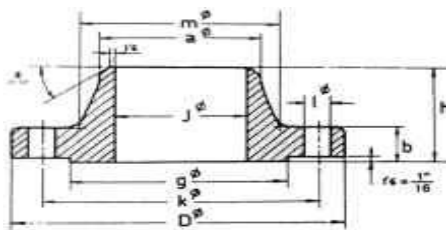

FITTINGEN

Prijslijst per 7-5-2026

* = op voorraad

Omschrijving		Buisdiameter	Prijzen per stuk
Nummer 1 + 1a			
Lange of korte bocht 90 graden met binnen- en buitendraad			
1/8	*	Ø 10,2	5,56
1/4	*	Ø 13,5	5,42
3/8	*	Ø 17,2	6,63
1/2	*	Ø 21,3	4,88
3/4	*	Ø 26,9	8,57
1	*	Ø 33,7	11,70
1 1/4	*	Ø 42,4	25,13
1 1/2	*	Ø 48,3	33,33
2	*	Ø 60,3	53,92



Nummer 2 + 2a			
Lange of korte bocht 90 graden met 2 binnendraden			
1/4	*	Ø 13,5	6,94
3/8	*	Ø 17,2	7,93
1/2	*	Ø 21,3	5,52
3/4	*	Ø 26,9	8,65
1	*	Ø 33,7	11,70
1 1/4	*	Ø 42,4	20,60
1 1/2	*	Ø 48,3	25,33
2	*	Ø 60,3	35,18



Nummer 3			
Lange bocht 90 graden met 2 buitendraden			
1/2	*	Ø 21,3	10,50
3/4	*	Ø 26,9	11,68
1	*	Ø 33,7	16,89
1 1/4	*	Ø 42,4	44,44
1 1/2	*	Ø 48,3	63,32
2	*	Ø 60,3	85,54



FITTINGEN

Prijslijst per 7-5-2026

* = op voorraad

Omschrijving		Buisdiameter	Prijzen per stuk
Nummer 16			
Sok zonder rand			
1/8	*	Ø 10,2	1,03
1/4	*	Ø 13,5	1,03
3/8	*	Ø 17,2	1,32
1/2	*	Ø 21,3	1,09
3/4	*	Ø 26,9	1,19
1	*	Ø 33,7	1,72
1 1/4	*	Ø 42,4	3,34
1 1/2	*	Ø 48,3	2,71
2	*	Ø 60,3	4,36
2 1/2	*	Ø 76,1	7,74
3	*	Ø 88,9	13,02



Nummer 22			
Draadnippel			

Op aanvraag



Nummer 23			
Pijpnippel			
1/8		Ø 10,2	3,16
1/4		Ø 13,5	2,01
3/8		Ø 17,2	1,92
1/2		Ø 21,3	1,60
3/4		Ø 26,9	2,03
1		Ø 33,7	2,76
1 1/4		Ø 42,4	3,60
1 1/2		Ø 48,3	3,55
2		Ø 60,3	4,68
2 1/2		Ø 76,1	8,59



FITTINGEN

Prijslijst per 7-5-2026

* = op voorraad

Omschrijving	Buisdiameter	Prijzen per stuk
Nummer 40 Bocht 45 graden met binnen- en buitendraad		

Op aanvraag



Nummer 41 Bocht 45 graden met 2 binnendraden		
---	--	--

Op aanvraag



Nummer 60 Dubbele bocht met 2 binnendraden		
---	--	--

Op aanvraag



FITTINGEN

Prijslijst per 7-5-2026

* = op voorraad

Omschrijving	Buisdiameter	Prijzen per stuk
--------------	--------------	------------------

Nummer 90

Knie 90 graden met 2 binnendraden, egaal

1/4	*	Ø 13,5	3,54
3/8	*	Ø 17,2	2,40
1/2	*	Ø 21,3	1,93
3/4	*	Ø 26,9	2,88
1	*	Ø 33,7	4,24
1 1/4	*	Ø 42,4	8,01
1 1/2	*	Ø 48,3	13,05
2	*	Ø 60,3	15,30



Nummer 92

Knie 90 graden met binnen- en buitendraad, egaal

1/8		Ø 10,2	4,31
1/4	*	Ø 13,5	4,55
3/8	*	Ø 17,2	3,46
1/2	*	Ø 21,3	2,25
3/4	*	Ø 26,9	3,37
1	*	Ø 33,7	5,60
1 1/4	*	Ø 42,4	9,38
1 1/2	*	Ø 48,3	14,26
2	*	Ø 60,3	18,82



Nummer 96

Haakse koppeling, conisch met 2 binnendraden

Op aanvraag



Nummer 98

Haakse koppeling, conisch met binnen- en buitendraad

Op aanvraag



FITTINGEN

Prijslijst per 7-5-2026

* = op voorraad

Omschrijving	Buisdiameter	Prijzen per stuk
--------------	--------------	------------------

Nummer 130

Teestuk 90 graden + verlooptee met 3 binnendraden

1/8		Ø 10,2	4,85
1/4	*	Ø 13,5	4,92
3/8	*	Ø 17,2	3,51
1/2	*	Ø 21,3	2,64
1/2 x 3/8	*	verloop	5,58
3/4	*	Ø 26,9	4,24
3/4 x 3/8	*	verloop	6,98
3/4 x 1/2	*	verloop	4,17
1	*	Ø 33,7	6,43
1 x 3/8		verloop	9,94
1 x 1/2	*	verloop	5,77
1 x 3/4	*	verloop	6,25
1 1/4	*	Ø 42,4	10,90
1 1/4 x 3/8		verloop	14,39
1 1/4 x 1/2	*	verloop	9,77
1 1/2	*	Ø 48,3	17,07
2	*	Ø 60,3	24,12



Nummer 131

Teestuk 90 graden met 1 gebogen spruit met 3 binnendraden, egaal of verlopend

Op aanvraag



Nummer 132

Teestuk 90 graden met 3 binnendraden, egaal of verlopend

Op aanvraag



Nummer 165

Teestuk 45 graden met 3 binnendraden, egaal

Op aanvraag



FITTINGEN

Prijslijst per 7-5-2026

* = op voorraad

Omschrijving	Buisdiameter	Prijzen per stuk
--------------	--------------	------------------

Nummer 180

Kruisstuk 90 graden met 4 binnendraden, egaal of verlopend

Op aanvraag



Nummer 221

Knie met zijspruit, egaal

Op aanvraag



Nummer 240

Ronde sok, verlopend

3/8 x 1/8	*	17,2 x 10,2	4,41
3/8 x 1/4	*	17,2 x 13,5	3,91
1/2 x 1/4	*	21,3 x 13,5	4,32
1/2 x 3/8	*	21,3 x 17,2	3,04
3/4 x 1/4	*	26,9 x 13,5	6,50
3/4 x 3/8	*	26,9 x 17,2	5,02
3/4 x 1/2	*	26,9 x 21,3	3,44
1 x 1/2	*	33,7 x 21,3	3,69
1 x 3/4	*	33,7 x 26,9	4,00
1 1/4 x 1/2	*	42,4 x 21,3	8,45
1 1/4 x 3/4	*	42,4 x 26,9	7,46
1 1/4 x 1	*	42,4 x 33,7	7,46
1 1/2 x 3/4	*	48,3 x 26,9	17,26
1 1/2 x 1	*	48,3 x 33,7	10,94
1 1/2 x 1 1/4	*	48,3 x 42,4	12,11
2 x 1	*	60,3 x 33,7	17,76
2 x 1 1/2	*	60,3 x 48,3	18,14
2 1/2 x 1 1/2	*	76,1 x 48,3	66,56
2 1/2 x 2	*	76,1 x 60,3	57,01



FITTINGEN

Prijslijst per 7-5-2026

* = op voorraad

Omschrijving	Buisdiameter	Prijzen per stuk
--------------	--------------	------------------

Nummer 241			
Verlooping			
1/4 x 1/8	*	13,5 x 10,2	3,62
3/8 x 1/8	*	17,2 x 10,2	4,36
3/8 x 1/4	*	17,2 x 13,5	2,16
1/2 x 1/4	*	21,3 x 13,5	1,75
1/2 x 3/8	*	21,3 x 17,2	1,75
3/4 x 1/4	*	26,9 x 13,5	3,94
3/4 x 3/8	*	26,9 x 17,2	2,40
3/4 x 1/2	*	26,9 x 21,3	1,92
1 x 3/8	*	33,7 x 17,2	4,92
1 x 1/2	*	33,7 x 21,3	2,71
1 x 3/4	*	33,7 x 26,9	2,57
1 1/4 x 1/2	*	42,4 x 21,3	5,72
1 1/4 x 3/4	*	42,4 x 26,9	4,00
1 1/4 x 1	*	42,4 x 33,7	3,02
1 1/2 x 1/2	*	48,3 x 21,3	7,39
1 1/2 x 3/4	*	48,3 x 26,9	8,09
1 1/2 x 1	*	48,3 x 33,7	5,42
1 1/2 x 1 1/4	*	48,3 x 42,4	4,57
2 x 1/2	*	60,3 x 21,3	17,33
2 x 3/4	*	60,3 x 26,9	14,89
2 x 1	*	60,3 x 33,7	9,94
2 x 1 1/4	*	60,3 x 42,4	9,38
2 x 1 1/2	*	60,3 x 48,3	8,57



Nummer 245			
Dubbele nippel, verlopend			
1/4 x 1/8	*	13,5 x 10,2	6,99
3/8 x 1/4	*	17,2 x 13,5	4,32
1/2 x 1/4	*	21,3 x 13,5	5,72
1/2 x 3/8	*	21,3 x 17,2	5,02
3/4 x 3/8	*	26,9 x 17,2	10,75
3/4 x 1/2	*	26,9 x 21,3	3,68
1 x 1/2	*	33,7 x 21,3	8,96
1 x 3/4	*	33,7 x 26,9	4,09
1 1/4 x 3/4		42,4 x 26,9	10,09
1 1/4 x 1	*	42,4 x 33,7	8,18
1 1/2 x 3/4	*	48,3 x 26,9	12,04
1 1/2 x 1 1/4	*	48,3 x 33,7	10,24
2 x 1	*	60,3 x 33,7	17,26
2 x 1 1/2	*	60,3 x 48,3	19,81



FITTINGEN

Prijslijst per 7-5-2026

* = op voorraad

Omschrijving	Buisdiameter	Prijzen per stuk
--------------	--------------	------------------

Nummer 246		
Soknippel, verlopend		

3/8 x 1/4	*	17,2 x 13,5	3,85
1/2 x 3/8	*	21,3 x 17,2	3,37
3/4 x 1/2	*	26,9 x 21,3	3,51
1 x 1/2	*	33,7 x 21,3	6,79
1 x 3/4	*	33,7 x 26,9	5,93
1 1/2 x 1	*	48,3 x 33,7	15,58
1 1/2 x 3/4	*	48,3 x 26,9	16,67



FITTINGEN

Prijslijst per 7-5-2026

* = op voorraad

Omschrijving	Buisdiameter	Prijzen per stuk
--------------	--------------	------------------

Nummer 270 Ronde sok, egaal			
1/8	*	10,2	2,95
1/4	*	13,5	3,34
3/8	*	17,2	2,40
1/2	*	21,3	2,08
3/4	*	26,9	2,88
1	*	33,7	3,70
1 1/4	*	42,4	5,77
1 1/2	*	48,3	8,09
2	*	60,3	12,27



Nummer 271 Ronde sok, egaal met linkse en rechtse draad			
--	--	--	--

Op aanvraag



Nummer 280 Dubbele nippel, egaal			
1/8	*	10,2	3,44
1/4	*	13,5	2,96
3/8	*	17,2	3,37
1/2	*	21,3	2,02
3/4	*	26,9	2,49
1	*	33,7	3,53
1 1/4	*	42,4	5,77
1 1/2	*	48,3	8,18
2	*	60,3	15,08



Nummer 281 Dubbele nippel, egaal met linkse en rechtse draad			
---	--	--	--

Op aanvraag



FITTINGEN

Prijslijst per 7-5-2026

* = op voorraad

Omschrijving		Buisdiameter	Prijzen per stuk
Nummer 290			
Stop, met rand en vierkant			
1/8	*	10,2	2,11
1/4	*	13,5	1,72
3/8	*	17,2	1,46
1/2	*	21,3	1,56
3/4	*	26,9	1,97
1	*	33,7	2,30
1 1/4	*	42,4	3,91
1 1/2	*	48,3	4,97
2	*	60,3	9,07



Nummer 291
Stop, zonder rand met vierkant

Op aanvraag



Nummer 294
Stop, met rand met gat in vierkant

Op aanvraag



Nummer 300
Zeskantige dop

Op aanvraag



FITTINGEN

Prijslijst per 7-5-2026

* = op voorraad

Omschrijving		Buisdiameter	Prijzen per stuk
Nummer 301			
Ronde dop			
1/8	*	10,2	3,91
1/4	*	13,5	2,57
3/8	*	17,2	1,92
1/2	*	21,3	2,26
3/4	*	26,9	2,68
1	*	33,7	3,17
1 1/4	*	42,4	6,07
1 1/2	*	48,3	7,61
2	*	60,3	14,09
3	*	88,9	28,16
4	*	114,3	70,10



Nummer 310			
Sluitmoer, bewerkt of onbewerkt			
3/8		17,2	2,20
1/2	*	21,3	2,06
3/4	*	26,9	2,16
1	*	33,7	2,57
1 1/2	*	48,3	6,27
2	*	60,3	14,82



Op aanvraag

Nummer 312			
Sluitmoer met uitsparing, onbewerkt			

Op aanvraag



Nummer 340			
Koppeling, conisch met 2 binnendraden			
1/4	*	13,5	18,98
3/8	*	17,2	17,08
1/2	*	21,3	9,34
3/4	*	26,9	10,55
1	*	33,7	12,30
1 1/4	*	42,4	20,47
1 1/2	*	48,3	23,98
2	*	60,3	39,58



FITTINGEN

Prijslijst per 7-5-2026

* = op voorraad

Omschrijving	Buisdiameter	Prijzen per stuk
--------------	--------------	------------------

Nummer 341 Koppeling, conisch met binnen- en buitendraad			
1/4	*	13,5	16,39
3/8	*	17,2	15,31
1/2	*	21,3	9,11
3/4	*	26,9	11,11
1	*	33,7	13,67
1 1/4	*	42,4	21,98
1 1/2	*	48,3	27,98
2	*	60,3	43,80



Nummer 471 Kniestuk of plaat, egaal	
--	--

Op aanvraag



Nummer 526 Verlengnippel	
-----------------------------	--

Op aanvraag



OVERIGEN

Prijslijst per 7-5-2026

* = op voorraad

Omschrijving		Buisdiameter	Prijzen per stuk
Bolle bodem			
1	*	Ø 33,7	3,86
1 1/4	*	Ø 42,4	3,92
1 1/2	*	Ø 48,3	4,13
2	*	Ø 60,3	4,99
2 1/2	*	Ø 76,1	6,44
3	*	Ø 88,9	6,62
4	*	Ø 114,3	11,08
5	*	Ø 139,7	16,54

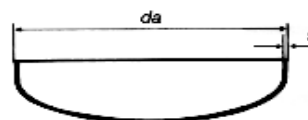

Lastee			
1/2	*	Ø 21,3	17,42
3/4	*	Ø 26,9	17,14
1	*	Ø 33,7	20,38
1 1/4	*	Ø 42,4	23,05
1 1/2	*	Ø 48,3	31,77
2	*	Ø 60,3	37,69
2 1/2	*	Ø 76,1	50,98
3	*	Ø 88,9	72,02
4		Ø 114,3	88,28

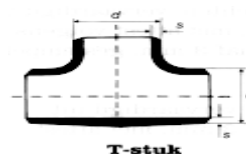

Lasverloopstuk			
3/4 x 1/2	*	26,9 x 21,3	8,48
1 x 1/2	*	33,7 x 21,3	10,23
1 x 3/4	*	33,7 x 26,9	7,06
1 1/4 x 1	*	42,4 x 33,7	8,22
1 1/2 x 1	*	48,3 x 33,7	10,18
1 1/2 x 1 1/4	*	48,3 x 42,4	9,99
2 x 1	*	60,3 x 33,7	15,59
2 x 1 1/2	*	60,3 x 48,3	10,36
2 1/2 x 1 1/2	*	76,1 x 48,3	14,73
2 1/2 x 2	*	76,1 x 60,3	13,05
3 x 2	*	88,9 x 60,3	15,44
3 x 2 1/2	*	88,9 x 76,1	15,62
3 1/2 x 3	*	108 x 88,9	24,37
4 x 2	*	114,3 x 60,3	25,43
4 x 2 1/2	*	114,3 x 76,1	24,50
4 x 3	*	114,3 x 88,9	22,82
5 x 3	*	139,7 x 88,9	47,24
5 x 4		139,7 x 114,3	37,73

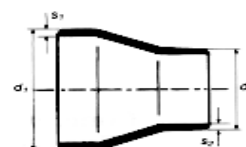

Conc. verl.
Concentrische verloopstukken

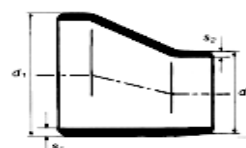

Exc. verl.

Excentrische verloopstukken
geen voorraad Douma Staal, op aanvraag

OVERIGEN

Prijslijst per 7-5-2026

* = op voorraad

Omschrijving	Buisdiameter	Prijzen per stuk
--------------	--------------	------------------

Zadelstuk			
1	*	Ø 33,7	7,56
1 1/4	*	Ø 42,4	8,23
1 1/2	*	Ø 48,3	9,61
2	*	Ø 60,3	10,13
2 1/2		Ø 76,1	11,91
3	*	Ø 88,9	20,66
4		Ø 114,3	24,83
5	*	Ø 139,7	49,61

Elbow			
1	*	Ø 33,7	6,08
1 1/4	*	Ø 42,4	7,06
1 1/2		Ø 48,3	8,89
2	*	Ø 60,3	9,16
2 1/2	*	Ø 76,1	18,08
3	*	Ø 88,9	18,72
5	*	Ø 139,7	67,22